

SP

SYSTEM PROFESSIONAL

TAUCHEN SIE EIN IN DIE WELT
VON SYSTEM PROFESSIONAL



EIN NEUES LEVEL VON PFLEGE, DIE VERWANDELT

EINLEITUNG

- Betreten Sie die Welt von System Professional
- Das Produktportfolio

MASSAGETECHNIKEN

- Shampoo Relax Haarwäsche
- Express Massage
- Intensiv Massage
- Energie Massage
- AMOA Massage

SYSTEM PROFESSIONAL SERVICES

- Express-Service
- Intensiv-Service
- Luxus-Service
- Spezial-Service Liquid Hair
- Spezial-Service Regeneration
- Spezial-Service Clear Scalp Shampeling
- Spezial-Service Energie für die Kopfhaut

PRODUKTE

- LuxeOil
- ReVerse
- Smoothen
- Hydrate
- Essential
- Repair
- Volumize
- Color Save
- Clear Scalp
- Balance Scalp
- Expert Kit

VERWANDELTE HAARQUALITÄT DURCH ZUKUNFTSWEISENDE PFLEGE

Wenn es um ihr Haar geht, hat jede Ihrer Kundinnen ihr eigenes Schönheitsideal. Darum haben wir von SYSTEM PROFESSIONAL für die Pflege eines jeden Haartyps innovative Produkte und individuelle Services entwickelt.

Der Prozess beginnt stets mit einer intensiven Diagnose und endet mit einer sichtbaren, langfristigen Verwandlung von Haar und Kopfhaut.

Nach unserer Überzeugung lässt sich wirklich schönes Haar nur auf Basis eines individuell maßgeschneiderten Behandlungsplans erzielen, der die Haarsubstanz nachhaltig verbessert. Durch Ihr Fachwissen und Ihr Verständnis für die individuellen Bedürfnisse Ihrer Kundin schaffen Sie und SYSTEM PROFESSIONAL die besten Grundlagen dafür, dass Ihre Kundin ihr ganz persönliches Schönheitsideal erreicht.



SYSTEM PROFESSIONAL SERVICES

Wir von SYSTEM PROFESSIONAL glauben, dass Haar ebenso einzigartig ist wie ein Fingerabdruck. Daher beginnt jede unserer exklusiven Behandlungen mit einer individuellen, intensiven Diagnose des Haares durch Sie, den System Professional Experten.

Diese Diagnose bildet die Grundlage jeder auf die spezifischen Haar- & Kopfhautbedürfnisse Ihrer Kunden zugeschnittenen Behandlung. Um vollkommen personalisierte und hochwirksame Behandlungen zu gewährleisten, werden die verschiedenen Produkte aus den umfangreichen System Professional Pflegelinien kundenindividuell kombiniert!

Unser Ziel ist es, Sie mit innovativen Tools und hochwertigen Produkten auszustatten, die es Ihnen erlauben, das ganz persönliche Schönheitsideal jeder Ihrer Kundinnen Wirklichkeit werden zu lassen.

Wählen Sie aus unserem Behandlungsangebot – zugeschnitten auf jeden gewünschten Zeitaufwand und jede gewünschte Pflegeintensität.



EXPRESS



INTENSIV

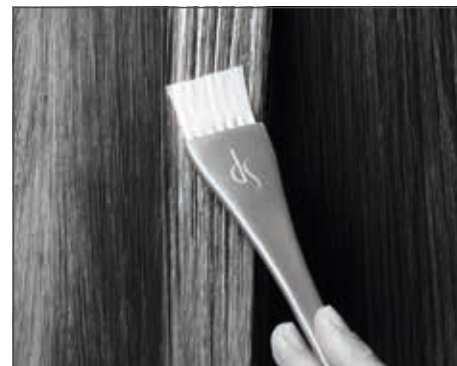

LUXUS



SPEZIAL

SYSTEM PROFESSIONAL EXPRESS-SERVICE



WAS ZEICHNET DIESEN SERVICE AUS?

Dieser schnelle und entspannende Service besteht aus einem Shampoo und einer Emulsion in Verbindung mit einer Infusion.

FÜR WEN IST DER SERVICE?

Für Kundinnen mit wenig Zeit, die sich eine sofortige Verwandlung von Haar und Kopfhaut wünschen. Der Service kann vor dem Schneiden oder Föhnen sowie nach dem Färben ohne zusätzlichen Termin durchgeführt werden.

SHAMPOO

Das nach der Haardiagnose gewählte System Professional Shampoo reinigt das Haar entsprechend seiner individuellen Beschaffenheit.

INFUSION

Die hoch konzentrierte Infusion versorgt das Haar intensiv mit zusätzlicher Pflege.

EMULSION

Verwenden Sie eine Emulsion aus dem System Professional Sortiment, um das Haar tiefenwirksam zu regenerieren.



SYSTEM PROFESSIONAL EXPRESS-SERVICE

ANWENDUNG



Wenden Sie das Shampoo im nassen Haar an und führen Sie die System Professional Shampoo Relax Haarwäsche durch.



Tragen Sie die Infusion am Waschbecken auf das handtuch-trockene Haar auf und kämmen Sie es anschließend durch. Nicht ausspülen. Tragen Sie danach eine Emulsion in 3 Bahnen auf das Haar auf und arbeiten Sie dann die Emulsion in das Haar ein. 5 Minuten einwirken lassen, anschließend ausspülen.

BITTE BEACHTEN SIE:

Alle Services sollen Ihnen nur als Orientierungshilfe dienen. Dank System Professional können Sie die Services genau auf die Bedürfnisse Ihrer Kundinnen zuschneiden. Nutzen Sie Ihr Know-how als Profi, um für jede Kundin den individuell besten Service zu finden.

VERWENDEN SIE
FOLGENDE LINIEN:

SMOOTHEN

HYDRATE

REPAIR

VOLUMIZE

COLOR SAVE

CLEAR SCALP

BALANCE SCALP

SPEZIAL-TIPP COLOR LOCK SERVICE:

- Color Save Emulsion und gewünschte Infusion:
- Schützt die Farbe vor dem Verblässen und vor Farbverschiebungen
 - Neutralisiert die schleichende Oxidation
 - Kräftigt das Haar



Dauer: 10 Minuten

DIE 4 SYSTEM PROFESSIONAL COLOR LOCK SERVICES



COLOR LOCK VOLUMIZE

Wenn es frisch coloriertem Haar an Volumen fehlt ...

Versiegeln Sie die Farbe im perfekten Zustand und verleihen Sie dem Haar bis zu 40 % mehr Volumen - auch noch 24 Stunden nach der Anwendung.



COLOR LOCK SMOOTHEN

Wenn frisch coloriertes Haar Kontrolle braucht ...

Versiegeln Sie die Farbe im perfekten Zustand und sorgen Sie für bis zu 50 % weniger Frizz - auch noch 24 Stunden nach der Anwendung.



COLOR LOCK REPAIR

Wenn frisch coloriertes Haar beschädigt ist und mehr Schutz braucht ...

Versiegeln Sie die Farbe im perfekten Zustand und kräftigen Sie das Haar.



COLOR LOCK HYDRATE

Wenn frisch coloriertes Haar extra viel Feuchtigkeit braucht ...

Versiegeln Sie die Farbe im perfekten Zustand und geben Sie dem Haar reichhaltige Feuchtigkeit.

SYSTEM PROFESSIONAL

KOMBINATION EMULSION UND INFUSION











Die System Professional Emulsions sind eine vielseitige Pflegelösung für Ihren Salon. Sie können direkt am Waschplatz als Express-Service angeboten werden, denn sie brauchen nur fünf Minuten, um ihre Wirkung zu entfalten. Die luftige Konsistenz macht die Anwendung besonders leicht, und das mikrofeine Mousse dringt tief in das Haar ein. Die Emulsions lassen sich dank der leichten Konsistenz nach der Anwendung ganz einfach wieder ausspülen.

Werden die Emulsions mit den Infusions kombiniert, können Sie Ihren Kunden einen auf ihre individuellen Bedürfnisse abgestimmten Express-Service anbieten. Zur ultimativen Verwandlung der Haarqualität stehen 19 verschiedene Kombinationen zur Verfügung.

Tragen Sie zunächst die Infusion auf das gewaschene Haar auf und kämten Sie es durch. Danach geben Sie die Emulsion auf das Haar and lassen beides 5 Minuten einwirken.

Color Save Emulsion bzw. Perm Emulsion sind die ideale Nachbehandlung bei Farb- bzw. Umformungsservices. In Kombination mit der passenden Infusion werden sie zur Color Lock Behandlung.

Die einzigartige Kombination von Emulsion und Infusion ist das Herzstück der SYSTEM PROFESSIONAL Express- und Color Lock-Services.

	 Color Save Emulsion	 Volumize Emulsion	 Hydrate Emulsion	 Repair Emulsion	 Perm Emulsion
 Color Save Infusion		•		•	•
 Volumize Infusion	•		•	•	•
 Hydrate Infusion	•	•		•	•
 Repair Infusion	•	•	•		•
 Smoother Infusion	•	•	•	•	•

SYSTEM PROFESSIONAL INTENSIV-SERVICE



WAS ZEICHNET DIESEN SERVICE AUS?

Ein besonderer Service in 3 Schritten, bei dem die individuellen Bedürfnisse klar im Mittelpunkt stehen. Dank unserer großen Auswahl an Infusions können Sie den Service genau auf die individuellen Pflegebedürfnisse Ihrer Kundin abstimmen.

FÜR WEN IST DER SERVICE?

Dieser Service zielt gleichzeitig auf zwei Haarpflegebedürfnisse ab, wie beispielsweise auf Pflege für strapaziertes und coloriertes Haar (Repair Infusion und Color Save Mask). Beste Ergebnisse erreichen Sie, wenn Sie den Service vor dem eigentlichen Termin einplanen.

SHAMPOO

Das nach der Haardiagnose gewählte System Professional Shampoo reinigt das Haar entsprechend seiner individuellen Beschaffenheit.

INFUSION

Die hoch konzentrierte Infusion versorgt das Haar intensiv mit zusätzlicher Pflege.

MASK

Die Mask wurde speziell zur Tiefenpflege und nachhaltigen Wiederherstellung der Gesundheit von Haar und Kopfhaut entwickelt – ohne das Haar zu beschweren.



SYSTEM PROFESSIONAL INTENSIV-SERVICE

ANWENDUNG



Wenden Sie das Shampoo im nassen Haar an und führen Sie die System Professional Shampoo Relax Haarwäsche durch.



Vermischen Sie, je nach Haarlänge, 1 Infusion (5 ml) mit 25 ml Mask.

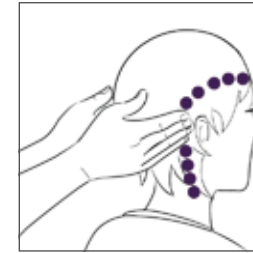

Führen Sie zur Entspannung und gleichmäßigen Verteilung des Produktes die System Professional Intensiv Massage durch.

VERWENDEN SIE
FOLGENDE LINIEN:

SMOOTHEN

HYDRATE

REPAIR

VOLUMIZE

COLOR SAVE

CLEAR SCALP

BALANCE SCALP

BITTE BEACHTEN SIE:

Alle Services sollen Ihnen nur als Orientierungshilfe dienen. Dank System Professional können Sie die Services genau auf die Bedürfnisse Ihrer Kundinnen zuschneiden. Nutzen Sie Ihr Know-how als Profi, um für jede Kundin den individuell besten Service zu finden.

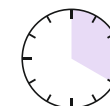

Dauer: 20 Minuten

KOMBINATION MASK UND INFUSION

INDIVIDUELLE PFLEGE-ELIXIR BEHANDLUNG VON SYSTEM PROFESSIONAL

Der Pflege-Elixir Service ist eine einzigartig individualisierte Art der Behandlung:

- Die professionelle Diagnose von Haar und Kopfhaut versetzt Sie in die Lage, personalisierte Haarpflegebehandlungen zusammenstellen zu können, die exakt auf die primären und sekundären Pflegenutzen abgestimmt sind, die Sie erreichen wollen.
- Steigern Sie den Wert und die Wertschätzung der Behandlung, indem Sie die Produkte vor den Augen Ihrer Kundin mischen, sie alle Anwendungsschritte miterleben lassen und den Pflege-Elixir Service so zur höchst exklusiven Salonpflege-Zeremonie machen.
- Die individuellen Rezepturen werden mithilfe spezieller Techniken aufgetragen.
- Der personalisierte Pflege-Elixir Service vereint zwei Pflegevorteile in einer Behandlung, und dies bei nur einer Applikation.
- Diese einzigartige Kombination ist das Herzstück des System Professional Intensiv Services.

35 UNTERSCHIEDLICHE KOMBINATIONEN VON MASK UND INFUSION

		Infusion – für den sekundären Pflegenutzen				
		Smoothen Infusion	Hydrate Infusion	Repair Infusion	Volumize Infusion	Color Save Infusion
Mask – für den primären Pflegenutzen	ReVerse Mask	•	•	•		
	Smoothen Mask		•	•	•	•
	Hydrate Mask	•		•	•	•
	Repair Mask	•	•		•	•
	Volumize Mask	•	•	•		•
	Color Save Mask	•	•	•	•	
	Clear Scalp Mask	•	•	•	•	•
	Balance Scalp Mask	•	•	•	•	•

Um den jeweiligen Kundenbedürfnissen gerecht zu werden, sind 35 verschiedene Produktkombinationen möglich, wobei jeweils ein primärer Nutzen für Kopfhaut bzw. Haar (Mask) mit einem sekundären Nutzen (Infusion) verbunden werden kann.

SYSTEM PROFESSIONAL LUXUS-SERVICE



WAS ZEICHNET DIESEN SERVICE AUS?

Ihre Kundin genießt einen Moment von Luxus - vom verwöhnenden Duft, der sie während der AMOA Massage begleitet, bis hin zum geschmeidigen und lang anhaltend glänzenden Haar.

FÜR WEN IST DER SERVICE?

Der Service ist für jedes Haar geeignet und erfüllt Kundenwünsche nach mehr Glanz und Geschmeidigkeit mit einem Hauch von Luxus.

SHAMPOO

System Professional Keratin Protect Shampoo reinigt sanft und bereitet das Haar perfekt auf die weitere Pflege vor.

ELIXIR

Dank des Reconstructive Elixirs fühlt sich das Haar nach nur einer Anwendung bis zu 10-mal geschmeidiger an.*

MASK

Die Keratin Restore Mask baut die Haarfasern sofort auf und verbessert so die Haarstruktur, ohne das Haar zu beschweren.

ABSCHLIESSENDE PFLEGE ODER LEAVE-IN-PRODUKT

Zum Schluss regenerieren und stärken Sie mit System Professional Keratin Boost Essence die Keratinschicht.



* im Vergleich zu herkömmlichen Shampoos

SYSTEM PROFESSIONAL LUXUS-SERVICE

VERWENDEN SIE
FOLGENDE LINIEN:

LUXEOIL

SERVICES

ANWENDUNG



Wenden Sie das Shampoo im nassen Haar zusammen mit der System Professional Relax Haarwäsche an.



Geben Sie 8 bis 10 Pumphübe (2,5 ml) Reconstructive Elixir in 25 ml Keratin Restore Mask.



Tragen Sie die Keratin Restore Mask passéeweise auf und lassen Sie die Mask während der AMOA Massage 5 bis 10 Minuten einwirken.

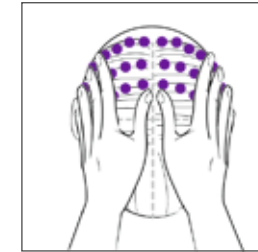

Die AMOA Massagetechnik stimuliert über asiatische Akupunkturpunkte die Energiemeridiane und sorgt so für vollkommene Entspannung und ein ultimatives Wohlfühlerlebnis.

BITTE BEACHTEN SIE:

Alle Services sollen Ihnen nur als Orientierungshilfe dienen. Dank System Professional können Sie die Services genau auf die Bedürfnisse Ihrer Kundinnen zuschneiden. Nutzen Sie Ihr Know-how als Profi, um für jede Kundin den individuell besten Service zu finden.

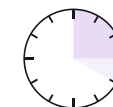

Dauer: 15 - 20 Minuten

SYSTEM PROFESSIONAL SPEZIAL-SERVICE LIQUID HAIR



GEBEN SIE IHRER KUNDIN SPÜRBARE TIEFENPFLEGE - MIT ESSENTIELLEN AMINOSÄUREN

Schützen und stärken Sie die brüchige oder empfindliche Haarstruktur Ihrer Kundin von innen heraus - mit dem hochwirksamen molekularen Haaraufbau-Serum. System Professional Liquid Hair sorgt dank der fortschrittlichen Restrukturierungs-

formel mit essentiellen Aminosäuren für einen lang anhaltenden Tiefenpflege-Effekt. Das Ergebnis ist ein deutlich verbessertes Haargefühl. Das Haar erhält neue Spannkraft, ohne sich überladen anzufühlen.

SHAMPOO

Das nach der Haardiagnose gewählte System Professional Shampoo reinigt das Haar entsprechend seiner individuellen Beschaffenheit.

LIQUID HAIR

Präzise auf das Haar aufgetragen reparieren die aktiven Inhaltsstoffe auch kleinste Haarschäden und füllen schadhafte Stellen auf, exakt da, wo es gebraucht wird.



SYSTEM PROFESSIONAL

SPEZIAL-SERVICE

LIQUID HAIR

ANWENDUNG



Waschen Sie das Haar mit dem individuellen SP Shampoo und wenden Sie dabei die Shampoo Relax Haarwäsche an. Frottieren Sie danach das Haar mit einem Handtuch.



Teilen Sie das Haar in 4 - 5 Passées ab. Geben Sie je 1 Pipettenfüllung Liquid Hair auf jedes Passée und verteilen Sie es gleichmäßig vom Ansatz zu den Spitzen.



Kämmen Sie das Haar durch und trocknen Sie es 5 Minuten mit dem Föhn/Climazon an, um die Wirkstoffe mit dem Haar optimal zu verbinden.



Spülen Sie das Haar 20 Sekunden aus, um evtl. Produktreste zu entfernen.

VERWENDEN SIE FOLGENDE LINIEN:

REPAIR (LIQUID HAIR)

IN VERBINDUNG MIT:

SMOOTHEN

HYDRATE

REPAIR

VOLUMIZE

COLOR SAVE

CLEAR SCALP

BALANCE SCALP

BITTE BEACHTEN SIE:

Alle Services sollen Ihnen nur als Orientierungshilfe dienen. Dank System Professional können Sie die Services genau auf die Bedürfnisse Ihrer Kundinnen zuschneiden. Nutzen Sie Ihr Know-how als Profi, um für jede Kundin den individuell besten Service zu finden.

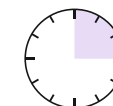

Dauer: 15 Minuten

SYSTEM PROFESSIONAL SPEZIAL-SERVICE REGENERATION



REGENERIEREN SIE DAS HAAR IHRER KUNDINNEN INTENSIV IN NUR 15 MINUTEN

Aufbau, Glanz und Geschmeidigkeit für müdes, gestresstes Haar mit Vitamin Complex. Das Haar wird regeneriert, die Cuticula geglättet, die Frisierbarkeit deutlich verbessert, und Frizz wird

nachhaltig reduziert. Das Haar erhält neue Elastizität, Geschmeidigkeit, Sprungkraft und fantastischen Glanz.

3-MINUTES HAIR REGENERATING TREATMENT

Die einzigartige, intensive Vorbehandlung wird auf das trockene Haar aufgetragen. So regeneriert und repariert sie die Haarfaser bereits vor der Reinigung. Sie verbessert deutlich die Frisierbarkeit und Geschmeidigkeit des Haares.

REGENERATING SHAMPOO

Das sanft reinigende Shampoo wirkt regenerierend und baut das Haar wieder auf.

REGENERATING HAIR SPRAY CONDITIONER

Der innovative Conditioner in Sprayform enthält die Vitamine A, E und F sowie Panthenol und Biotin. Diese hochwirksame Kombination aktiver Inhaltsstoffe verleiht dem Haar Elastizität, Geschmeidigkeit sowie faszinierenden Glanz und bietet gleichzeitig intensiven Anti-Frizz Schutz.



SYSTEM PROFESSIONAL

SPEZIAL-SERVICE

REGENERATION

ANWENDUNG



Tragen Sie das 3-Minutes Hair Regenerating Treatment auf das trockene Haar, speziell auf Längen und Spitzen, auf und lassen Sie es 3 Minuten einwirken.



Mit Wasser überspülen, danach geben Sie das Regenerating Shampoo auf das Haar und führen die SP Shampoo Relax Haarwäsche durch.



Sprühen Sie den SP Regenerating Hair Spray Conditioner über Längen und Spitzen, danach das Haar föhnen.

BITTE BEACHTEN SIE:

Alle Services sollen Ihnen nur als Orientierungshilfe dienen. Dank System Professional können Sie die Services genau auf die Bedürfnisse Ihrer Kundinnen zuschneiden. Nutzen Sie Ihr Know-how als Profi, um für jede Kundin den individuell besten Service zu finden.

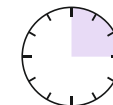

Dauer: 15 Minuten

SYSTEM PROFESSIONAL SPEZIAL-SERVICE CLEAR SCALP SHAMPEELING

Der erste Schritt zu einer Kopfhautbehandlung für nachhaltig gesunde Kopfhaut sowie zur wirksamen Beseitigung von Schuppen.

CLEAR SCALP SHAMPEELING

Clear Scalp Shampeeling beseitigt Schuppen selbst in hartnäckigen Fällen und sorgt für ein angenehmes Frischegefühl auf der Kopfhaut.

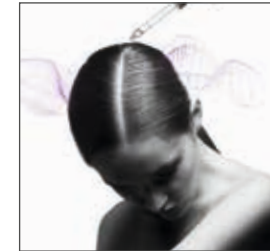

VERWENDEN SIE
FOLGENDE LINIEN:

CLEAR SCALP

BALANCE SCALP

ANWENDUNG



Tragen Sie das Shampeeling am Platz in einer Gitterform auf das trockene Haar auf und lassen Sie es dann 2 bis 3 Minuten einwirken. Nach der Einwirkzeit gehen Sie mit der Kundin zum Waschplatz, emulgieren das Shampeeling mit Wasser und der System Professional Shampoo Relax Haarwäsche auf und spülen es aus.

BITTE BEACHTEN SIE:

Alle Services sollen Ihnen nur als Orientierungshilfe dienen. Dank System Professional können Sie die Services genau auf die Bedürfnisse Ihrer Kundinnen zuschneiden. Nutzen Sie Ihr Know-how als Profi, um für jede Kundin den individuell besten Service zu finden.

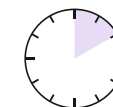

Dauer: 10 Minuten

SYSTEM PROFESSIONAL SPEZIAL-SERVICE ENERGIE FÜR DIE KOPFHAUT

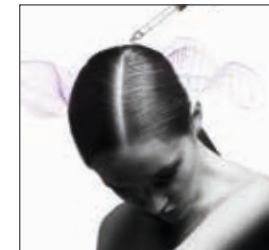

Der Energie-Service vitalisiert die Kopfhaut, um die Haarveran-
kerung zu verbessern. Durch Anwendung einer stimulierenden
Massagetechnik dringt das Produkt tief in die Haarfollikel ein.
So erzielen Sie einen optimalen Behandlungseffekt.

BALANCE SCALP SHAMPOO

Das Balance Scalp Shampoo reinigt das Haar tiefenwirk-
sam und stellt sein natürliches Gleichgewicht wieder her.

ENERGY SERUM

Das Energy Serum steigert die Nährstoffversorgung der
Haarfollikel und erfrischt die Kopfhaut.



SYSTEM PROFESSIONAL

SPEZIAL-SERVICE

ENERGIE FÜR DIE KOPFHAUT

VERWENDEN SIE
FOLGENDE LINIEN:

BALANCE SCALP

SERVICES

ANWENDUNG



Wenden Sie das Shampoo im nassen Haar zusammen mit der System Professional Shampoo Relax Haarwäsche an.



Für eine intensiv belebende Aktivierung der Kopfhaut führen Sie am Platz die Energie Massage durch.

BITTE BEACHTEN SIE:

Alle Services sollen Ihnen nur als Orientierungshilfe dienen. Dank System Professional können Sie die Services genau auf die Bedürfnisse Ihrer Kundinnen zuschneiden. Nutzen Sie Ihr Know-how als Profi, um für jede Kundin den individuell besten Service zu finden.

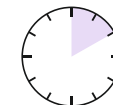

Dauer: 10 Minuten

UNSERE 4 MASSGESCHNEIDERTEN MASSAGETECHNIKEN

EXKLUSIVE MASSAGEN FÜR JEDES PFLEGEBEDÜRFNIS.

SHAMPOO RELAX HAARWÄSCHE

Diese einzigartige Massage bildet den Einstieg in die meisten unserer Services und kann mit jedem Shampoo von System Professional durchgeführt werden. Die Technik wurde entwickelt, um die Kundin durch vier Phasen hindurch zu tiefer Entspannung zu führen und zugleich das Haar gründlich zu reinigen.

AMOA MASSAGE

Unsere ganzheitlichste und umfassendste Massage für ein wahrhaft verwöhnendes und hochwirksames Behandlungserlebnis. Diese Massage ist exklusiver Teil unseres Luxus-Services, regeneriert nachweislich das Haar und steigert zugleich das allgemeine Wohlbefinden Ihrer Kundin.

INTENSIV MASSAGE

Diese Tiefenmassage bietet Haar und Kopfhaut vielfache Pflegevorteile. Sie wird bei allen Intensiv-Services eingesetzt und gewährleistet, dass das jeweils verwendete Produkt tief in Haar und Kopfhaut eindringen und somit noch effektiver wirken kann.

ENERGIE MASSAGE

Diese Massage, die entwickelt wurde, um die Kopfhaut zugleich zu beruhigen und zu revitalisieren, bildet das Herzstück jedes Energie-Services. Sie stimuliert die Haarfollikel, entspannt, entschlackt und entgiftet zugleich die Kopfhaut und regt die Durchblutung an.

SHAMPOO RELAX HAARWÄSCHE

REINIGUNG UND ENTSPANNUNG

Die System Professional Shampoo Relax Haarwäsche reinigt intensiv Haar und Kopfhaut und bietet zugleich ein wohltuendes Pflegerlebnis. Sie wurde entwickelt, um die Durchblutung und den Lymphfluss der Kopfhaut anzuregen - und Ihre Kundin zugleich zu innerer Ruhe und tiefer Entspannung zu führen.





1) AUFLOCKERUNGSPHASE

Spreizen Sie Ihre Finger, legen Sie beide Hände auf die Stirn und führen Sie von hier aus großzügige Zickzack-Bewegungen über den ganzen Kopf aus. Heben Sie den Kopf an und massieren Sie den Nacken auf die gleiche Weise. Üben Sie Druck in Richtung Kontur aus, in Richtung Oberkopf ohne Druck arbeiten.

NUTZEN

Durch die Massagebewegungen werden Spannungen gelockert und die Energie wird vom Oberkopf ausgehend verteilt – für die ultimative Entspannung.



2) ENTSPANNUNGSPHASE

Setzen Sie die Fingerkuppen beider Hände am Vorderkopf auf. Führen Sie strahlenförmige Bewegungen aus, wobei Sie sich von der Stirn zur Kopfkrone und von den Haarkonturen zum Hinterkopf vorarbeiten. Üben Sie in Richtung der Haarlinie Druck aus, nicht aber in Richtung Oberkopf.

NUTZEN

In der ersten Massagephase bereits gelockerte Spannungen verschwinden nun ganz.

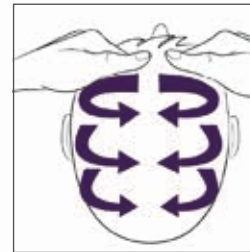

3) AUSGLEICHSPHASE

Legen Sie beide Daumen in der Mitte der Stirnkontur an. Üben Sie nach unten links und rechts von der Kopfmittle leichten Druck aus. Fahren Sie mit dieser Technik fort, bis Sie am Hinterkopf angelangt sind.

NUTZEN

Diese Phase sorgt für eine tiefe Entspannung der gesamten Kopf- und Gesichtsmuskulatur, der Sauerstoff wird besser verteilt und die Energiemeridiane harmonisieren sich.



4) BERUHIGUNGSPHASE

Setzen Sie Ihre Hände an der Stirnkontur an und massieren Sie mit großzügigen Bewegungen entlang Haarkontur und Oberkopf, bis Sie am Hinterkopf angelangt sind. Vergessen Sie dabei nicht die Konturen vor den Ohren. Heben Sie den Kopf an und streifen Sie sanft über den Nacken nach unten aus.

NUTZEN

Die gezielten Bewegungen helfen, die natürliche Energie des Körpers vom Kopf bis zu den Füßen zu verteilen, was eine überaus beruhigende Wirkung hat.

INTENSIV MASSAGE

VERWÖHNT DIE SINNE, STIMULIERT DIE KOPFHAUT.

Die Intensiv Massage gewährleistet, dass das verwendete Produkt besonders tief in Haar und Kopfhaut eindringen kann.

Sie schafft ein entspannendes Pflegerlebnis und sorgt zugleich für ein optimales Ergebnis.

Diese Massage wird bei allen Intensiv-Services verwendet, eignet sich aber auch für Anwendungen mit Kopfhaut-Lotionen.

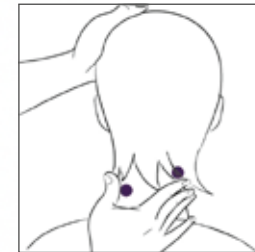
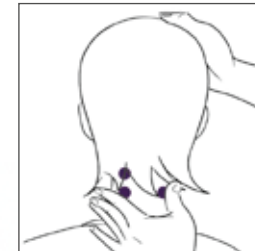

1) GREIFBEWEGUNG

Massieren Sie beide Muskelträger der oberen Halswirbelsäule mit einer leichten Druckmassage. Auf jeder Seite gibt es 3 Druckpunkte. Wechseln Sie beide Hände ab, wobei die jeweils andere Hand den Vorderkopf stützt. Verwenden Sie Daumen, Zeige-, Mittel- und Ringfinger für die Massage.



NUTZEN

Entspannt die Nackenmuskulatur und hilft, Kopfschmerzen sowie Müdigkeit zu lindern.

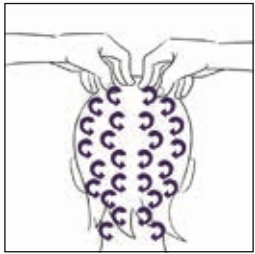

2) KREISENDE BEWEGUNG

Setzen Sie die Finger senkrecht auf die Kopfhaut auf. Massieren Sie in kreisenden Bewegungen vom Vorderkopf bis zum Nacken.



NUTZEN

Durch die Massagebewegungen werden Spannungen gelockert und die Energie wird vom Oberkopf ausgehend verteilt – für die ultimative Entspannung.

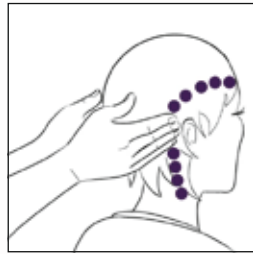

3) DRUCKPUNKTMASSAGE

Durch den Druck wird das Energiegleichgewicht der Meridiane im Körper verbessert. Beginnen Sie am Vorderkopf und gehen Sie entlang der Ohrenkontur weiter zu den Schläfen und schließlich zum Nacken.



NUTZEN

In der ersten Massagephase bereits gelockerte Spannungen verschwinden nun ganz.

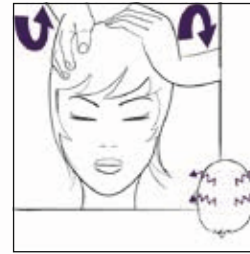
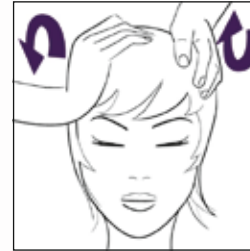

4) ZICKZACK-BEWEGUNGEN

Führen Sie mit den Fingerkuppen beider Hände Zickzack-Bewegungen durch. Die Hände arbeiten dabei gegeneinander. Massieren Sie den Kopf systematisch vom Vorder- über den Oberkopf bis zum Nacken.



NUTZEN

Diese Phase sorgt für eine tiefe Entspannung der gesamten Kopf- und Gesichtsmuskulatur, der Sauerstoff wird besser verteilt und die Energiemeridiane harmonisieren sich.

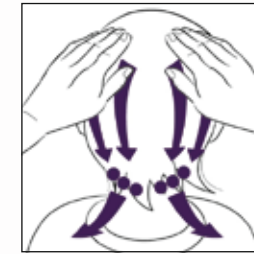

5) AUSSTREICHGRIFF

Legen Sie Ihre Finger auf die Stirnkontur, um die Akupressur-Punkte zu stimulieren. Streichen Sie mit gleichmäßigen Bewegungen vom Vorder- über den Oberkopf bis hin zum Nacken. Führen Sie eine kurze Druckpunktmassage an den Akupressurpunkten des Nackens durch, streichen Sie dann über die Nackenmuskulatur und schließen Sie die Massage mit einem Griff an die Schultern ab.



NUTZEN

Die gezielten Bewegungen helfen, die natürliche Energie des Körpers vom Kopf bis zu den Füßen zu verteilen, was eine überaus beruhigende Wirkung ausübt.

ENERGIE MASSAGE

ENTSPANNUNG UND NEUE ENERGIE FÜR DIE KOPFHAUT.

Die Energie Massage besteht aus 8 Handgriffen mit spezifischen Techniken zur Anregung der Kopfhautfunktionen.





1) 4-PUNKT MASSAGE

Legen Sie eine Hand zur Stützung an den Vorderkopf. Üben Sie mit Zeige-, Mittel- und Ringfinger der anderen, freien Hand leichten Druck auf die 4 Punkte rund um den Scheitel aus.



NUTZEN

Entspannt den ganzen Körper - am Kreuzungspunkt aller Meridiane - und hilft, die Aufnahmefähigkeit der Kopfhaut für Wirkstoffe zu steigern.

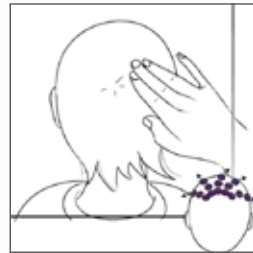

2) DRUCKPUNKTE AM SCHEITEL

Legen Sie die linke Hand auf das linke Ohr, um den Kopf zu stützen. Massieren Sie mit Mittel- und Ringfinger der rechten Hand die Druckpunkte oberhalb der Mittellinie des Kopfes. Fahren Sie mit einer strahlenförmigen Bewegung an der oberen linken Hälfte des Kopfes fort und widmen Sie sich schließlich der oberen rechten Kopfhälfte.



NUTZEN

Fördert die Durchblutung von Stirn- und Schläfenpartie.

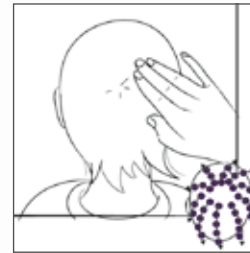

3) DRUCKPUNKTE

Legen Sie die linke Hand flach auf das linke Ohr, um den Kopf zu stützen. Massieren Sie den gesamten Kopf vom höchsten Punkt des Kopfes ausgehend „strahlenförmig“ mit Zeige-, Mittel- und Ringfinger der rechten Hand. Massieren Sie auf jeder der strahlenförmigen Linien drei Druckpunkte.



NUTZEN

Aktiviert und verteilt Energie, entschlackt und entspannt.

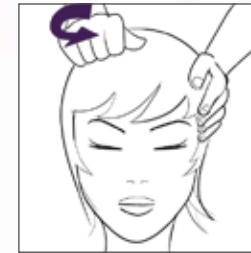

4) REIBUNG

Legen Sie die linke Hand flach auf das linke Ohr, um den Kopf zu stützen. Machen Sie mit der rechten Hand eine Faust und legen Sie sie so auf den Kopf, dass je zwei Fingergelenke flach auf dem Kopf aufliegen. Massieren Sie den gesamten rechten Oberkopf durch leichte Reibung. Nehmen Sie danach die andere Hand für die linke Seite.



NUTZEN

Strafft und stimuliert. Kann bei sanfter Anwendung Schmerzen lindern.

ENERGIE MASSAGE



5) ENTSPANNUNG DES NACKENS

Legen Sie die linke Hand flach auf den Oberkopf, um den Kopf zu stützen. Mit der rechten Faust streichen Sie sanft von der Schädelbasis bis zum Nacken, um ihn zu entspannen. 3-mal wiederholen, dann Hände wechseln und wiederum 3-mal wiederholen.



NUTZEN

Leitet Giftstoffe aus der Kopfregion ab und sorgt für tiefe energetische Entspannung.

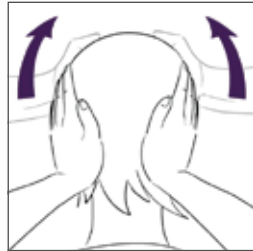

6) ENTSPANNUNG

Legen Sie die Hände flach oberhalb des rechten und linken Ohrs auf. Schieben Sie die Kopfhaut mit leichtem Druck sanft in Richtung Scheitel. Legen Sie anschließend beide Hände zunächst flach auf den Vorder-, dann flach auf den Hinterkopf und massieren Sie diese Stellen mit derselben Technik.



NUTZEN

Entspannt und beruhigt, löst Blockaden und wärmt die Kopfhaut.



7) ZICKZACK-BEWEGUNG AN DER STIRNKONTUR

Legen Sie Zeige-, Mittel- und Ringfinger beider Hände jeweils auf die Mitte der Stirnkontur. Machen Sie Zickzack-Bewegungen zu beiden Seiten hin und massieren Sie mit leichtem Druck bis zum Bereich oberhalb der Ohren. Führen Sie vom Bereich hinter den Ohren ausgehend sanfte Streichbewegungen zum Nacken hin aus.



NUTZEN

Gibt Energie – mit befreiender, gleichmäßig verteilter Wirkung.

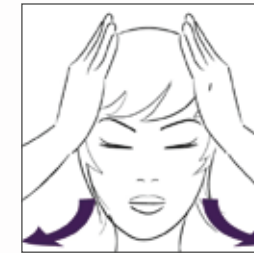

8) AUSSTREICHGRIFF

Legen Sie die Hände zusammen vertikal über den Kopf Ihrer Kundin. Öffnen Sie die Hände – zunächst die Handflächen, dann die Finger – und streichen Sie mit sanftem Druck über den Kopf, den Nacken entlang und abschließend über die Schultern.



NUTZEN

Signalisiert den Abschluss der Massage, bringt den Energiefluss ins Gleichgewicht.

AMOA MASSAGE

DIE EINZIGARTIGE MASSAGE ZUR GANZHEITLICHEN STEIGERUNG DES WOHLBEFINDENS.

Wenn Körper und Geist entspannen, kommt die innere Schönheit zum Vorschein. AMOA ist eine original System Professional Massage, die auf traditioneller fernöstlicher Medizin beruht. Sie stimuliert Tsubo (Akupressur-Punkte) und Keiro (Energie-Kanäle) und führt zu ganzheitlicher Entspannung.

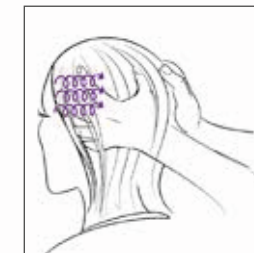
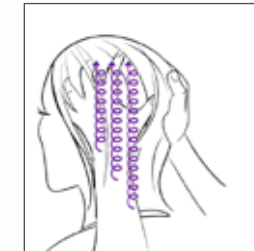

1) KREISENDE MASSAGE JUNENHU

Step 1: Legen Sie die Daumen auf den Oberkopf, massieren Sie mit den restlichen Fingern die Seiten, indem Sie mit kreisenden Bewegungen, an den Schläfen beginnend, beidseitig entlang der Gesichtslinie massieren.

Step 2: Am Hinterkopf massieren Sie mit den Daumen in kreisenden Bewegungen. Beginnen Sie damit am Nacken und arbeiten Sie sich beidseitig entlang der Mittellinie bis zum Oberkopf hoch.



NUTZEN



Verbessert den Stoffwechsel der Kopfhaut und beruhigt nervöse Spannungen.



2) LÖSENDE MASSAGE DES VORDERKOPFS SUGOKEI

Öffnen Sie die Finger beider Hände und legen Sie sie stützend um den Kopf, als würden Sie einen Ball halten. Danach halten Sie die Kopfhaut, ziehen Sie sie langsam und sanft nach hinten, und lassen Sie sie nach 10 Sekunden wieder entspannen. Führen Sie dieselbe Bewegung noch zweimal aus, wobei Sie die Position der Finger jeweils um etwa 2 cm nach hinten verlagern. Dieselbe Bewegung wird also in insgesamt 3 Reihen wiederholt.



NUTZEN



Steigert sanft das Wohlbefinden und verbessert den Stoffwechsel der Kopfhaut. Dank Sugokei wird Ihre Kundin nach der Massage einen angenehm wärmenden Effekt verspüren.

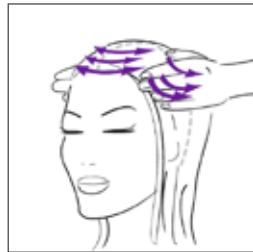

3) BERUHIGUNG DER SEITEN- UND OHR- PARTIEN GOUGORAKU

Bedecken Sie den Kopf mit den Handflächen und streichen Sie von der Mittellinie ausgehend zu den Seiten oberhalb der Ohren. Üben Sie aus dieser Position Druck aus und streichen Sie dabei mit den Händen nach oben. Lösen Sie den Druck und streichen Sie wieder nach unten.



NUTZEN



Hilft Verspannungen der Kopfhaut zu lösen und allgemeine Abgespanntheit zu lindern.

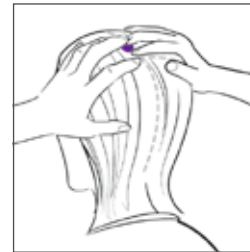

4) AKUPRESSUR DES OBERKOPFS ANHYAKUE

Legen Sie die Spitzen beider Mittelfinger aufeinander und massieren Sie den Akupressurpunkt am Oberkopf. Erhöhen Sie über 10 Sekunden hinweg kontinuierlich den Druck - und lösen Sie ihn danach langsam wieder.



NUTZEN



Hilft Verspannungen der Kopfhaut zu lösen und allgemeine Abgespanntheit zu lindern.

AMOA leitet sich von „Anma“ ab, der traditionellen Kunst japanischer Massagetechniken. Die unter der Anleitung von Meistern der fernöstlichen Medizin entwickelte AMOA Massage erfüllt zahlreiche Kundenbedürfnisse: Kundinnen, die Entspannung suchen, bietet sie einen sanften, beruhigenden Effekt, während sie bei Kundinnen, die Erfrischung wünschen, eine belebende Wirkung entfaltet. Führen Sie für eine ausgeglichene Wirkung stets alle 10 Schritte durch. Für eine rein entspannende AMOA Massage nutzen Sie lediglich die entspannenden Relax-Handgriffe, während Sie sich für eine aktivierende AMOA Massage ausschließlich auf die belebenden Active-Handgriffe beschränken.

AMOA ist die ultimative Ergänzung des Serviceangebotes Ihres Salons und vermittelt Ihren Kunden ein luxuriöses Wohlfühlerlebnis.

RELAX  Für eine entspannende, beruhigende Wirkung.

ACTIVE  Für eine aktivierende, belebende Wirkung.



5) STREICHBEWEGUNG RATSFUFU

Stützen Sie den Vorderkopf mit der linken Hand und streichen Sie mit der Handfläche der rechten Hand den Hinterkopf entlang nach unten.



NUTZEN



Sorgt für Wohlbefinden und verbessert den Stoffwechsel der Kopfhaut. Ratsfufu verbindet die Bewegungen auf der Kopfhaut mit den nächsten Schritten, die weiter unten in die Nackenregion führen.



6) AKUPRESSUR IM NACKEN JUUFUFU

Stützen Sie den Vorderkopf mit der linken Hand und streichen Sie mit dem Daumen der anderen Hand entlang der Mittellinie nach unten, bis Sie am Akupressur-Punkt des Nackens (Juufufu) angekommen sind. Führen Sie bei leichtem Druck auf Fufu Kreisbewegungen aus und massieren Sie 10 Sekunden lang in Richtung der Nackenmitte.



NUTZEN



Juufufu gehört zu den wirkungsvollsten Akupressur-Punkten dieser Massagetechnik und wird durch diesen Handgriff intensiv stimuliert. So werden Spannungen und Übermüdungen in der Nackenregion gelindert.

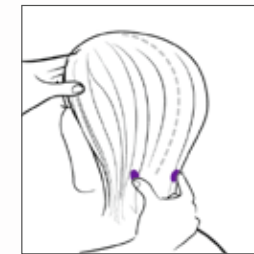

7) AKUPRESSUR DER NACKENREGION TSUFUCHI

Stützen Sie den Vorderkopf mit der linken Hand. Üben Sie mit Daumen, Zeige- und Mittelfinger der rechten Hand in Richtung der Augen leichten Druck auf den Akupressur-Punkt im unteren Nackenbereich (Tsufuchi) aus.



NUTZEN



Hat einen stimulierenden Effekt und erfrischt Augen und Ohren.

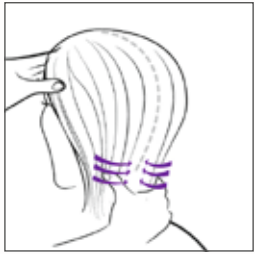

8) MASSAGE DES NACKENS ANJUKEI

Stützen Sie den Vorderkopf mit der linken Hand. Massieren Sie mit der rechten Hand 10-mal entlang der Nackenlinie am Hinterkopf.



NUTZEN



Diese aktivierende Massage stimuliert wirkungsvoll die Nackenregion und baut Verspannungen der Nackenmuskulatur ab.

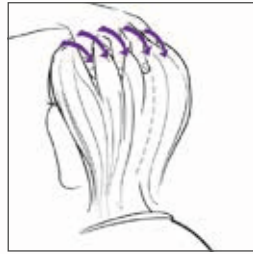

9) STREICHBEWEGUNGEN VON VORNE NACH HINTEN SUTOHATSU

Üben Sie mit allen Fingern Druck aus und streichen Sie vom Gesicht ausgehend in Richtung Oberkopf durch das Haar.



NUTZEN



Sutohatsu hilft, die Gedanken zu ordnen und sorgt zugleich für mentale Entspannung.

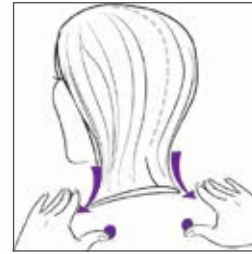

10) AKUPRESSUR DER SCHULTERN NAKENI

Streichen Sie mit beiden Daumen entlang der Nackenlinie nach unten zu den Akupressurpunkten auf beiden Schultern (Nakeni). Üben Sie hier über 10 Sekunden langsam Druck aus.



NUTZEN





















































Nakeni ist für die Schultern äußerst effektiv und löst Spannungen im Oberkörper. Zugleich signalisieren Sie Ihrer Kundin so das Ende der Massage.

SYSTEM PROFESSIONAL PRODUKTPORTFOLIO



SYSTEM PROFESSIONAL PRODUKTPORTFOLIO

	DIAGNOSE	PRODUKT-LINIE	1. BASISPFLEGE	2. EXPRESSPFLEGE	3. INTENSIVPFLEGE	4. INDIVIDUELLE PFLEGE	5. PFLEGEFINISH			
HAAR	Alle Haartypen	LUXEOIL	 Keratin Protect Shampoo	 Keratin Boost Essence	 Keratin Conditioning Cream	 Keratin Restore Mask	 Reconstructive Elixir  Chroma Elixir			
	Gestresstes Haar	REVERSE	 3 Min. Hair Regenerating Pre-Treatment	 Regenerating Shampoo	 Regenerating Hair Spray Conditioner	 Regenerating Hair Mask				
	Widerspenstiges/krauses Haar	SMOOTHEN	 Smoother Shampoo	 Smoother Conditioner	 Smoother Mask		 Smoother Infusion			
	Trockenes Haar	HYDRATE	 Hydrate Shampoo	 Hydrate Conditioner	 Hydrate Mask	 Hydrate Emulsion	 Hydrate Infusion	 Hydrate Finish		
	Alle Haartexturen	ESSENTIAL	 Essential Shampoo	 Essential Conditioner	 Essential Mask					
	Strapaziertes Haar	REPAIR	 Repair Shampoo	 Repair Conditioner	 Repair Mask	 Liquid Hair	 Repair Emulsion	 Repair Infusion	 Perfect Hair	 Perfect Ends
	Feines Haar	VOLUMIZE	 Volumize Shampoo	 Volumize Leave-in Conditioner	 Volumize Mask		 Volumize Emulsion	 Volumize Infusion		
	Coloriertes Haar	COLOR SAVE	 Color Save Shampoo	 Color Save 2-Phasen Conditioner	 Color Save Conditioner	 Color Save Mask		 Color Save Infusion		
KOPFHAUT	Schuppen	CLEAR SCALP	 Clear Scalp Shampoo	 Clear Scalp Shampeeling						
	Sensible Kopfhaut/Haarausfall	BALANCE SCALP	 Balance Scalp Shampoo	 Balance Scalp Lotion	 Balance Scalp Mask	 Scalp Energy Serum				
EXPERT		EXPERT KIT	 Silver Blond Shampoo	 Deep Cleanser		 Color Save Emulsion	 Perm Emulsion			

BITTE BEACHTEN SIE:

Die verbindliche Angabe der Inhaltsstoffe entnehmen Sie bitte der Verpackung des gelieferten Produktes.

SP LUXEOIL - DIE LINIE FÜR ALLE HAARTYPEN

LUXURIÖSE VERWANDLUNG DER HAARSTRUKTUR

System Professional LuxeOil Collection ist eine besondere, aufbauende Pflegelinie. Mit wertvollen Ölen und der SP Transform Technology verleiht sie dem Haar umgehend ein luxuriöses Erscheinungsbild.

Unsere System Professional Experten haben für die Produkte der LuxeOil Collection eine einzigartige Öl-Technologie entwickelt, die nicht nur das Aussehen des Haares fühlbar verbessert.

Wissenschaftlich fundiert haben sie aus drei hochwertigen Ölen ein starkes Trio gemischt und eine Linie aus Premium-Haarpflegeprodukten geschaffen: ein unmittelbares Beauty-Erlebnis für Haar, das luxuriös aussieht. Alle Haartypen profitieren sofort von der innovativen, schwerelosen Öl-Produktlinie der Premium-Haarpflegemarke System Professional.

TRANSFORM TECHNOLOGY

Die Transform Technology der System Professional LuxeOil Collection schützt die Keratinschicht. Sie verwandelt das Haar, ohne es zu beschweren.

INNEN:

Die kleinen Moleküle der nährenden SP LuxeOil Formel dringen in das Haar ein, schließen die Feuchtigkeit ein und binden das Keratin. Das Haar wird weniger porös, behält die Feuchtigkeit und wird von innen heraus gestärkt.



Vorher



Während



Nachher

AUSSEN:

Die leichte Öl-Formel legt sich schützend um das Haar, bewahrt es vor Schädigung und baut jede Haarfaser wieder auf. So wird selbst geschädigtes Haar fühlbar geschmeidiger.



SP LUXEOIL - DIE LINIE FÜR ALLE HAARTYPEN

EINE WISSENSCHAFTLICHE TRILOGIE KOSTBARER ÖLE

System Professional LuxeOil Collection enthält drei nährstoffspendende Öle aus aller Welt - mit regenerierender Wirkung. Flüssiger Luxus für sofort geschmeidiges Haar.



ARGANÖL

Das „flüssige Gold“ Marokkos ist bekannt für seine hochwirksamen nährenden und pflegenden Eigenschaften.



MANDELÖL

Das „Leichtgewicht“ unter den Ölen wirkt schützend, pflegend und feuchtigkeits-speichernd, ganz ohne zu beschweren.



JOJOBAÖL

Das „pflegende Wachs“ wird aus der Nuss der Jojobapflanze gewonnen und eignet sich besonders zur Pflege brüchiger und trockener Spitzen.

SP LUXEOIL –

DIE LINIE FÜR ALLE HAARTYPEN

KERATIN PROTECT SHAMPOO

- Sanfte Reinigung und Vorbereitung auf weitere Pflegedienstleistungen.

Anwendung

- Gleichmäßig in das feuchte Haar einarbeiten.
- Shampoo-Massage durchführen.
- Gründlich ausspülen.



INGREDIENTS

Sodium Laureth Sulfate, Sodium Lauryl Sulfate, Sodium Chloride, Cocamidopropyl Betaine, Sodium Citrate, Sodium Xylenesulfonate, Sodium Benzoate, Parfum, Citric Acid, Hydroxypropyl Methylcellulose, Salicylic Acid, Tetrasodium EDTA, Methylparaben, Sodium Oxide, Amyl Cinnamal, Hexyl Cinnamal, Linalool, Argania Spinosa Kernel Oil, Simmondsia Chinensis Seed Oil, Prunus Amygdalus Dulcis Oil, Camellia Oleifera Seed Oil, Hydrolyzed Keratin, Phenoxyethanol, Sorbic Acid

KERATIN BOOST ESSENCE

- Luxuriöse Leave-in-Keratin-Pflege.
- Die Rezeptur mit Ölen und ausgewählten Aminosäuren verbessert die Haarstruktur von innen heraus.
- Dringt in das Haar ein, regeneriert und stärkt die Keratinschicht.
- Glättet umgehend die Haarfasern.
- Verleiht kraftlosem Haar neue Widerstandskraft.

Anwendung

- Zur besseren Kämmbarkeit 6–8 Pumpfübe auf das feuchte Haar sprühen.
- Ideal als Schneidelotion geeignet – für bessere Kämmbarkeit des Haares, das eine intensivere Regeneration braucht.
- Nicht ausspülen. Wie gewohnt trocknen.



INGREDIENTS

Cyclopentasiloxane, Dimethiconol, Alcohol Denat., Parfum, Tocopheryl Acetate, Amyl Cinnamal, Hexyl Cinnamal, Butylphenyl Methylpropional, Linalool, Argania Spinosa Kernel Oil, Geraniol, Aqua, Simmondsia Chinensis Seed Oil, Prunus Amygdalus Dulcis Oil, Camellia Oleifera Seed Oil, Limonene

KERATIN CONDITIONING CREAM

- Expresspflege für sofortige Geschmeidigkeit und Keratinschutz.
- Sorgt für bessere Kämmbarkeit und wirkt antistatisch.
- Glättet die Haaroberfläche für perfekten Glanz.
- Täglich anzuwenden durch die leichte, das Haar nicht beschwerende, Rezeptur.

Anwendung

- Nach der Haarwäsche in das feuchte Haar einmassieren.
- 30 Sekunden einwirken lassen.
- Sorgfältig ausspülen.



INGREDIENTS

Aqua, Stearyl Alcohol, Cetyl Alcohol, Stearamidopropyl Dimethylamine, Phenoxyethanol, Benzyl Alcohol, Bis-Aminopropyl Dimethicone, Parfum, Dicytyldimonium Chloride, Glutamic Acid, Methylparaben, Propylparaben, Propylene Glycol, EDTA, Citric Acid, Sodium Chloride, Amyl Cinnamal, Hexyl Cinnamal, Linalool, Argania Spinosa Kernel Oil, Simmondsia Chinensis Seed Oil, Prunus Amygdalus Dulcis Oil, Hydrolyzed Keratin, CI 19140, CI 17200, Sorbic Acid

SP LUXEOIL – DIE LINIE FÜR ALLE HAARTYPEN

KERATIN RESTORE MASK

- Baut Haarfasern umgehend wieder auf und verbessert so die Haarstruktur – damit sich das Haar weich und geschmeidig anfühlt.
- Mit einer Kombination luxuriöser Öle.

Anwendung

- Als Express-Mask drei Minuten einwirken lassen, anschließend ausspülen.
- Für eine Intensivkur gleichmäßig im gewaschenen Haar verteilen. System Professional Massage durchführen. 5-10 Minuten einwirken lassen. Gründlich ausspülen.
- Der Pflegeeffekt kann durch Wärme verstärkt werden.
- Tipp: Geben Sie für einen stärkeren Aufbau der Keratinschicht System Professional LuxeOil Reconstructive Elixir hinzu.



INGREDIENTS

Aqua, Stearyl Alcohol, Behentrimonium Chloride, Cetyl Alcohol, Silicone Quaternium-25, Divinyldimethicone/Dimethicone Copolymer, Isopropyl Alcohol, Phenoxyethanol, Benzyl Alcohol, Bis-PEG-4 Dimethicone, Parfum, Disodium EDTA, PEG-4 Laurate, PEG-4 Dilaurylate, C12-13 Pareth-3, C12-13 Pareth-23, Amyl Cinnamal, Hexyl Cinnamal, Linalool, PEG-4, Iodopropynyl Butylcarbamate, Argania Spinosa Kernel Oil, Simmondsia Chinensis Seed Oil, Prunus Amygdalus Dulcis Oil, Camellia Oleifera Seed Oil, Hydrolyzed Keratin, CI 19140, CI 17200, Sorbic Acid

LUXEOIL RECONSTRUCTIVE ELIXIR

Für alle Haartypen

- Pflegt und kräftigt das Haar mit Sofortwirkung.
- Bis zu 10 x geschmeidigeres Haar nach der ersten Anwendung.*
- 3 x mehr Schutz der natürlichen Keratinschicht.**
- Schützt das Haar vor dem Austrocknen.
- Für extra Glanz.

DIAGNOSE

Wann Sie das Produkt anwenden

- Das Haar ist geschädigt.
- Das Haar ist stumpf.
- Das Haar hat Frizz.
- Das Haar ist widerspenstig und schwer zu bändigen.



INGREDIENTS

Cyclopentasiloxane, Dimethiconol, Alcohol Denat., Parfum, Tocopheryl Acetate, Amyl Cinnamal, Hexyl Cinnamal, Butylphenyl Methylpropional, Linalool, Argania Spinosa Kernel Oil, Geraniol, Aqua, Simmondsia Chinensis Seed Oil, Prunus Amygdalus Dulcis Oil, Camellia Oleifera Seed Oil, Limonene

* Im Vergleich zu herkömmlichen Shampoos ** Im Vergleich zu unbehandeltem Haar

LUXEOIL CHROMA ELIXIR

Für coloriertes Haar

- Schenkt coloriertem Haar lebendige Farbbrillanz.
- Schützt das Keratin im Haar.
- Macht das Haar geschmeidig und leicht kämmbar.
- Verleiht coloriertem Haar fantastischen Glanz.

DIAGNOSE

Wann Sie das Produkt anwenden

- Das Haar ist glanzlos.
- Das Haar ist schwer kämmbar.
- Das Haar ist geschädigt.



INGREDIENTS

Cyclopentasiloxane, Dimethiconol, Alcohol Denat., Parfum, Tocopheryl Acetate, Amyl Cinnamal, Hexyl Cinnamal, Butylphenyl Methylpropional, Linalool, Argania Spinosa Kernel Oil, Geraniol, Aqua, Simmondsia Chinensis Seed Oil, Prunus Amygdalus Dulcis Oil, Camellia Oleifera Seed Oil, Limonene

SP LUXEOIL – DIE LINIE FÜR ALLE HAARTYPEN

SYSTEM PROFESSIONAL LUXEOIL RECONSTRUCTIVE ELIXIR

ANWENDUNGSMÖGLICHKEITEN

SCHNITT UND LEAVE-IN PFLEGE

- Verleiht dem Haar eine perfekte Oberfläche für einen präzisen, gleichmäßigen Haarschnitt.
- Trägt zu besserer Kämmbarkeit bei und schützt die Keratinschicht vor mechanischen Belastungen.

Als Schneidehilfe:

- Verreiben Sie einige Tropfen zwischen den Handflächen und verteilen Sie das Öl gleichmäßig im Haar.
- Belassen Sie es als zusätzliche Pflege im Haar.

PFLEGE

- In Verbindung mit allen System Professional Masks verleiht das Öl dem Haar ein luxuriöses, regenerierendes Gefühl.

In der Mask:

- Geben Sie 8–10 Pumphübe (2,5 ml) Reconstructive Elixir in 25 ml Keratin Restore Mask oder eine andere System Professional Mask. 5–10 Minuten einwirken lassen. Danach wie gewohnt ausspülen.

STYLING

- Sorgt für lang anhaltende, schwerelose Geschmeidigkeit.
- Beseitigt Frizz, so dass das Haar wieder glänzt und sich seidenweich anfühlt.
- Schützt das Haar vor mechanischen Belastungen.

Im feuchten Haar:

- Verwenden Sie das Öl vor dem Trocknen als Stylinghilfe.
- Kombinieren Sie das Öl mit System Professional Styling Produkten, um dem Haar mehr Halt und Kontrolle zu verleihen.

FINISH

- Verleiht mehr Glanz und Definition.
- Bietet UV-Schutz.

Im trockenen Haar:

- Für ein Gloss-Finish im trockenen Haar.
- Als täglicher luxuriöser Touch.

SP ReVERSE – DIE LINIE FÜR GESTRESSTES HAAR

DAS HAAR WIRD DURCH UNTERSCHIEDLICHSTE FAKTOREN GESTRESST:

Mechanische Beanspruchung, trockene Luft, UV-Strahlen und ein moderner Lebensstil hinterlassen ihre Spuren. Das Haar verliert an Geschmeidigkeit, wirkt müde, kraft- und glanzlos.

Zeit für eine intensive Haar-Regeneration mit SP ReVerse mit innovativem Vitamin-Complex:

- Regeneriert intensiv müdes, gestresstes, glanzloses Haar
- Baut das Haar nachhaltig auf mit hochwirksamem Vitamin-Complex
- Verleiht dem Haar maximale Vitalität, Sprungkraft und faszinierenden Glanz
- Geeignet für alle Haartypen, einschließlich coloriertem Haar

SP ReVERSE VITAMIN-COMPLEX:

- Biotin:** Stärkt das Haar
- Panthenol:** Spendet hochwirksam Feuchtigkeit
- Vitamin A:** Verhindert Zelloxidation
- Vitamin E:** Beugt der Schädigung des Haares vor
- Vitamin F:** Bewirkt ein gesundes Aussehen von Haar und Haut
- Koffein:** Stimuliert den Zellstoffwechsel und das Wachstum der Haarfollikel
- Seetang:** Schenkt dem Haar Elastizität, Sprungkraft und Geschmeidigkeit



SP ReVERSE –

DIE LINIE FÜR GESTRESSTES HAAR

3-MINUTES HAIR REGENERATING TREATMENT
REGENERIERT GESTRESSTES HAAR VOR DER HAARWÄSCHE

Intensives Pre-Treatment für gestresstes Haar

- Regeneriert das Haar bereits vor der Haarwäsche.
- Repariert und schützt die Haarfasern intensiv.
- Macht das Haar geschmeidig und leichter kämmbar.

Anwendung

- Direkt auf das trockene Haar, insbesondere auf die Längen und Spitzen, auftragen.
- 3 Minuten einwirken lassen, danach überspülen.



INGREDIENTS

Aqua/Water/Eau, Stearyl Alcohol, Bis-Aminopropyl Dimethicone, Cetyl Alcohol, Behenamidopropyl Dimethylamine, Glutamic Acid, Parfum/Fragrance, Panthenol, Phenoxyethanol, Benzyl Alcohol, Methylparaben, Propylparaben, Caffeine, Disodium EDTA, Polysorbate 20, Hexyl Cinnamal, Sodium Chloride, Linalool, PEG-20 Glyceryl Laurate, Alpha-Isomethyl Ionone, Biotin, Citric Acid, Linoleic Acid, Tocopherol, Butylene Glycol, Ecklonia Radiata Extract, Alcohol Denat., Retinyl Palmitate, Diethylhexyl Syringylidenemalonate, Caprylic/Capric Triglyceride

SP ReVERSE – DIE LINIE FÜR GESTRESSTES HAAR

REGENERATING SHAMPOO REGENERIERT GESTRESSTES HAAR SANFT

Sanfte Reinigung für gestresstes Haar

- Reinigt und regeneriert gestresstes Haar sanft.
- Baut das Haar wieder auf.

Anwendung

- Gleichmäßig ins feuchte Haar einarbeiten.
- Shampoo Relax Haarwäsche anwenden.
- Sorgfältig ausspülen.



INGREDIENTS

Aqua/Water/Eau, Sodium Laureth Sulfate, Cocamidopropyl Betaine, Sodium Chloride, Citric Acid, Dimethiconol, Sodium Citrate, Sodium, Xylenesulfonate, Parfum/Fragrance, Panthenol, Sodium Benzoate, TEA-Dodecylbenzenesulfonate, Polyquaternium-10, Salicylic Acid, Laureth-23, Disodium EDTA, Dodecylbenzene Sulfonic Acid, Caffeine, Methylparaben, Polysorbate 20, Sodium Hydroxide, Hexyl Cinnamal, Linalool, PEG-20 Glyceryl Laurate, Alpha-Isomethyl Ionone, Biotin, Sodium, Acetate, Linoleic Acid, Tocopherol, Butylene Glycol, Ecklonia Radiata Extract, Magnesium, Nitrate, Alcohol Denat., Retinyl Palmitate, Phenoxyethanol, Diethylhexyl, Syringylidenemalonate, Methylchloroisothiazolinone, Magnesium Chloride, Methylisothiazolinone, Caprylic/Capric Triglyceride

REGENERATING HAIR SPRAY CONDITIONER REGENERIERT GESTRESSTES HAAR INNOVATIV

Innovativer Conditioner für gestresstes Haar

- Verleiht gestresstem Haar neue Elastizität und fantastischen Glanz.
- Macht das Haar geschmeidig und verbessert die Kämmbarkeit.
- Mit Anti-Frizz Schutz.

Anwendung

- Gleichmäßig auf Längen und Spitzen sprühen.
- Föhnen und wie gewünscht stylen.



INGREDIENTS

Aqua/Water/Eau, VP/Methacrylamide/Vinyl Imidazole, Copolymer, Alcohol Denat., Polyquaternium-16, Phenoxyethanol, PEG-40 Hydrogenated Castor Oil, Panthenol, Parfum/Fragrance, Sodium Benzoate, Citric Acid, Disodium EDTA, Acetyl Glucosamine, Caffeine, Cetrimeronium Chloride, Polysorbate 20, EthylhexylMethoxycinnamate, Hexyl Cinnamal, PEG-20 Glyceryl Laurate, Linalool, Biotin, Alpha-Isomethyl Ionone, Coumarin, Linoleic Acid, Tocopherol, Butylene Glycol, Limonene, Citronellol, Ecklonia Radiata Extract, Retinyl Palmitate, Diethylhexyl Syringylidenemalonate, Caprylic/Capric Triglyceride

REGENERATING HAIR MASK REGENERIERT GESTRESSTES HAAR INTENSIV

Tiefenwirksame Intensivkur für gestresstes Haar

- Regeneriert gestresstes Haar intensiv und nachhaltig.
- Verleiht dem Haar neue Elastizität, Sprungkraft und Geschmeidigkeit.
- Verbessert die Kämmbarkeit des Haares und schenkt ihm faszinierenden Glanz.
- Mit Anti-Frizz Schutz.

Anwendung

- Gleichmäßig im gewaschenen, feuchten Haar verteilen.
- Ein warmes Handtuch um das Haar wickeln und die Intensivkur 10 Minuten einwirken lassen.
- Sorgfältig ausspülen.



INGREDIENTS

Aqua/Water/Eau, Stearyl Alcohol, Bis-Aminopropyl Dimethicone, Behentrimonium, Chloride, Cetyl Alcohol, Panthenol, Isopropyl Alcohol, Phenoxyethanol, Benzyl Alcohol, Parfum/Fragrance, Methylparaben, Propylparaben, EDTA, Caffeine, Polysorbate, 20, Hexyl Cinnamal, Linalool, PEG-20 Glyceryl Laurate, Alpha-Isomethyl Ionone, Biotin, Citric Acid, Linoleic Acid, Tocopherol, Butylene Glycol, Ecklonia Radiata, Extract, Alcohol Denat., Retinyl Palmitate, Diethylhexyl Syringylidenemalonate, Caprylic/Capric Triglyceride

SP SMOOTHEN – DIE LINIE FÜR WIDERSPENSTIGES HAAR

BRINGT SCHWER ZU BÄNDIGENDES HAAR PERFEKT UNTER KONTROLLE

Noch vor ein paar Jahren war es beinahe ein unerschwingliches Vergnügen, einen Kaschmirschal zu besitzen. Als besonders wertvoll gilt Paschmina. Der Durchmesser eines einzelnen Paschminahärchens beträgt nur 1/6 eines menschlichen Haares. Der Griff ist luxuriös weich mit hoher Aufraubarkeit und Flauschigkeit. Paschmina besteht größtenteils aus Keratin und lässt sich daher für Shampoos und Kuren nutzen.

Alle Smoothen Produkte von System Professional enthalten diesen einzigartigen Inhaltsstoff. Die Produkte reichern das Haar an und glätten die Haaroberfläche. Widerspenstiges Haar wird geschmeidig, weich und gepflegt.

Der **Active Cashmere Complex** besteht aus den hochwertigen Wirkstoffen:

- **Avocadoöl:** macht das Haar weich und geschmeidig, schützt vor dem Austrocknen sowie vor Luftfeuchtigkeit.
- **Kaschmirextrakt:** hilft bei der Glättung der Haaroberfläche.

Das Haar wird mit Nährstoffen versorgt und erhält eine glatte Oberfläche, wodurch es weich und geschmeidig wird.

Ihr Duft veredelt die Smoothen Linie von System Professional mit seiner floriantalen, holzigen, nach Vanille duftenden Note.

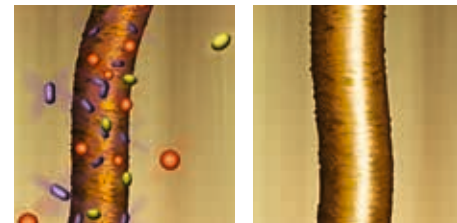

Der Active Cashmere Complex mit hochwertigen aktiven Wirkstoffen.

Das Haar wird weich und geschmeidig.

SP SMOOTHEN – DIE LINIE FÜR WIDERSPENSTIGES HAAR

SMOOTHEN SHAMPOO BÄNDIGT WIDERSPENSTIGES HAAR

Glättende Reinigung für sanfte Geschmeidigkeit

- Glättet und kontrolliert die Haarstruktur.
- Macht widerspenstiges Haar weich und geschmeidig.
- Macht das Kämmen zum Vergnügen.

Anwendung

- Gleichmäßig ins feuchte Haar einarbeiten.
- Shampoo Relax Haarwäsche anwenden.
- Sorgfältig ausspülen.

Hautverträglichkeit dermatologisch getestet.



INGREDIENTS

Aqua, Sodium Laureth Sulfate, Cocamidopropyl Betaine, PEG-3 Distearate, Sodium Chloride, Sodium Benzoate, Hydroxypropyl Guar Hydroxypropyltrimonium Chloride, Parfum, Citric Acid, Methylparaben, Propylparaben, Disodium EDTA, Zein, Persea Gratissima Oil, Sodium Hydroxide, Limonene, Benzyl Salicylate, Linalool, Caramel, Hydrolyzed Keratin, Benzyl Benzoate, Hexyl Cinnamal, Tocopherol, Phenoxyethanol, CI 19140, Ethylparaben, Butylparaben, Isobutylparaben

SMOOTHEN CONDITIONER BÄNDIGT WIDERSPENSTIGES HAAR

Glättende Creme für samtige Geschmeidigkeit

- Sorgt für eine geschmeidige Haarstruktur.
- Bändigt, glättet und kontrolliert unruhiges und krauses Haar.
- Verleiht Anti-Frizz-Schutz.

Anwendung

- Direkt nach dem Waschen im feuchten Haar anwenden.
- Sorgfältig ausspülen.

Hautverträglichkeit dermatologisch getestet.



INGREDIENTS

Aqua, Propylene Glycol, Cetyl Alcohol, Stearamidopropyl Dimethylamine, Persea Gratissima Oil, Stearyl Alcohol, Quaternium-18, Parfum, Panthenol, Phenoxyethanol, Cetearyl Alcohol, Benzyl Alcohol, Hydroxypropyl Guar, Glyceryl Stearate, Oleyl Alcohol, Bis-Aminopropyl Dimethicone, Methylparaben, Propylparaben, Polysorbate 60, EDTA, Citric Acid, Limonene, Linalool, Benzyl Salicylate, Hydrolyzed Keratin, Benzyl Benzoate, Hexyl Cinnamal, Zein, CI 19140, CI 15510, Ethylparaben, Butylparaben, Isobutylparaben

SMOOTHEN MASK BÄNDIGT WIDERSPENSTIGES HAAR

Glättende Intensivkur für intensive Geschmeidigkeit

- Glättet perfekt und kontrolliert das Haar.
- Entwirrt, beruhigt und kontrolliert die Haarstruktur.
- Pflegt widerspenstiges Haar und verleiht wundervolle Geschmeidigkeit.

Anwendung

- Gleichmäßig im gewaschenen, feuchten Haar verteilen.
- 5 - 10 Minuten einwirken lassen.
- Sorgfältig ausspülen.
- Die Wirkung kann durch Wärme intensiviert werden.

Hautverträglichkeit dermatologisch getestet.



INGREDIENTS

Stearyl Alcohol, Cetyl Alcohol, Behenamidopropyl Dimethylamine, Propylene Glycol, Persea Gratissima Oil, Bis-Aminopropyl Dimethicone, Glutamic Acid, Phenoxyethanol, Benzyl Alcohol, Panthenol, Parfum, Methylparaben, Propylparaben, Zein, EDTA, Citric Acid, Sodium Chloride, Limonene, Benzyl Salicylate, Linalool, Hydrolyzed Keratin, Benzyl Benzoate, Hexyl Cinnamal, CI 19140, CI 15510, Ethylparaben, Butylparaben, Isobutylparaben

SP SMOOTHEN – DIE LINIE FÜR WIDERSPENSTIGES HAAR

SMOOTHEN INFUSION FÜR EXTRA GESCHMEIDIGKEIT

Individueller Intensiv-Service für noch mehr Geschmeidigkeit

- Fügt jeder System Professional Mask zusätzliche Geschmeidigkeit hinzu.
- Kontrolliert krauses Haar mit lang anhaltendem Anti-Frizz-Schutz.

Anwendung

- Eine Einzeldosis Smoothen Infusion (5 ml) zu 25 ml System Professional Mask geben.
- Vermischen Sie beides zu einem homogenen Elixier und verteilen Sie dieses im feuchten Haar.
- Für 5 – 10 Minuten einwirken lassen und sorgfältig ausspülen.
- Die Wirkung kann durch Wärme intensiviert werden.

**Frei von Duftstoffen.
Hautverträglichkeit dermatologisch getestet.**



INGREDIENTS

Cyclomethicone, Cyclopentasiloxane, Dimethicone Crosspolymer, Dimethicone, Parfum, Simmondsia Chinensis Seed Oil, Squalane

SP HYDRATE –

DIE LINIE FÜR NORMALES BIS TROCKENES HAAR

Die System Professional Hydrate Linie mit ihrem exklusiven Active Depot schenkt dem Haar lang anhaltende Feuchtigkeit und aktiven Schutz vor dem Austrocknen.

Der **Active Moisture Complex** besteht aus den intensiv feuchtigkeitsspendenden Wirkstoffen.

- **Glycerin**: reguliert die Feuchtigkeit und ist ein wichtiger Feuchtigkeitsfaktor.
- **D-Panthenol**: versorgt das Haar mit Feuchtigkeit und schützt es vor dem Austrocknen.
- **Glukose und Fruktose**: helfen, die Feuchtigkeit zu bewahren.

Diese Wirkstoffe werden tief im Haarinneren verankert und versorgen das Haar nachhaltig mit Feuchtigkeit.

Trockenes Haar erhält durch die System Professional Hydrate Mask maximale Feuchtigkeit.

Ihr Duft verleiht der System Professional Hydrate Linie eine dezente, blumige Zitrusnote.

Der **Active Moisture Complex** (mit Glycerin, D-Panthenol, Glukose und Fruktose) spendet dem Haar nachhaltig Feuchtigkeit und schließt den Feuchtigkeitsgehalt ein.

Bei trockener Luft das Haar nicht zu heiß föhnen, das Haar mit einem feuchtigkeitsspendenden Leave-in Produkt schützen und Chlor- und Meerwasser immer gründlich ausspülen.



Der Aufbau des Haares:
Schuppenschicht, Faserstamm und Markstrang bilden den Haarschaft.

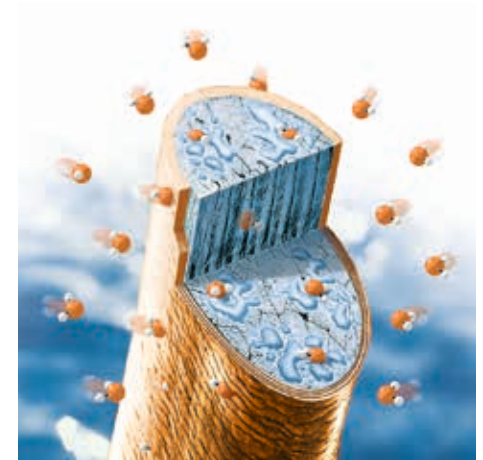

Active Depot:
Glycerin, D-Panthenol und Glucose versorgen das Haar nachhaltig mit Feuchtigkeit.

SP HYDRATE – DIE LINIE FÜR NORMALES BIS TROCKENES HAAR

HYDRATE SHAMPOO

SPENDET TROCKENEM HAAR WIRKSAM FEUCHTIGKEIT

Feuchtigkeitsspendende Reinigung für normales bis trockenes Haar

- Spendet dem Haar lang anhaltende Feuchtigkeit, ohne es zu belasten.
- Verbessert die Kämmbarkeit.

Anwendung

- Gleichmäßig ins feuchte Haar einarbeiten.
- Shampoo Relax Haarwäsche anwenden.
- Sorgfältig ausspülen.

Hautverträglichkeit dermatologisch getestet.



INGREDIENTS

Aqua, Disodium Laureth Sulfosuccinate, Cocamidopropyl Betaine, Sodium Laureth Sulfate, Sodium Laureth-8 Sulfate, Cocamide MEA, Panthenol, Magnesium Laureth Sulfate, Magnesium Laureth-8 Sulfate, Sodium Oleth Sulfate, Benzyl Alcohol, Phenoxyethanol, Sodium Chloride, Sodium Benzoate, Parfum, Glycerin, Citric Acid, PEG-200 Hydrogenated Glyceryl Palmate, Methylparaben, Propylparaben, PEG-35 Castor Oil, Magnesium Oleth Sulfate, Polyquaternium-22, Disodium EDTA, Sodium Hydroxide, PEG-7 Glyceryl Cocoate, Hexylene Glycol, Polyquaternium-16, Limonene, Benzyl Salicylate, Linalool, Benzyl Benzoate, Hexyl Cinnamal, Fructose, Glucose, Dextrin, Sucrose, Urea, Alanine, Aspartic Acid, CI 15510, Glutamic Acid, Hexyl Nicotinate, Tetrasodium EDTA

HYDRATE CONDITIONER

SPENDET TROCKENEM HAAR WIRKSAM FEUCHTIGKEIT

Feuchtigkeitsspendender Conditioner für normales bis trockenes Haar

- Spendet wirksam Feuchtigkeit, ohne das Haar zu beschweren.
- Schützt aktiv vor dem Austrocknen.
- Verleiht sofort spürbare Geschmeidigkeit.

Anwendung

- Direkt nach dem Waschen im feuchten Haar anwenden.
- Sorgfältig ausspülen.

Hautverträglichkeit dermatologisch getestet.



INGREDIENTS

Aqua, Cetyl Alcohol, Stearamidopropyl Dimethylamine, Glycerin, Stearyl Alcohol, Quaternium-18, Panthenol, Parfum, Benzyl Alcohol, Cetearyl Alcohol, Phenoxyethanol, Hydroxypropyl Guar, Bis-Aminopropyl Dimethicone, Glyceryl Stearate, Oleyl Alcohol, Methylparaben, Propylparaben, Polysorbate 60, EDTA, Citric Acid, Limonene, Hexylene Glycol, Benzyl Salicylate, Linalool, Benzyl Benzoate, Hexyl Cinnamal, Fructose, Glucose, Dextrin, Sucrose, Urea, CI 15510, Alanine, Aspartic Acid, Glutamic Acid, Hexyl Nicotinate, CI 47005

HYDRATE MASK

SPENDET TROCKENEM HAAR WIRKSAM FEUCHTIGKEIT

Feuchtigkeitsspendende Intensivkur, die das Haar nicht beschwert

- Schützt lang anhaltend vor dem Austrocknen.
- Verleiht spürbare Geschmeidigkeit.
- Spendet intensive Feuchtigkeit für normales bis trockenes Haar.

Anwendung

- Gleichmäßig im gewaschenen, feuchten Haar verteilen.
- 5 – 10 Minuten einwirken lassen.
- Sorgfältig ausspülen.
- Die Wirkung kann durch Wärme intensiviert werden.

Hautverträglichkeit dermatologisch getestet.



INGREDIENTS

Aqua, Stearyl Alcohol, Cetyl Alcohol, Glycerin, Stearamidopropyl Dimethylamine, Dimethicone, Panthenol, Parfum, Benzyl Alcohol, Phenoxyethanol, Dicyldimonium Chloride, Glutamic Acid, Bis-Aminopropyl Dimethicone, Methylparaben, Propylparaben, Propylene Glycol, EDTA, Limonene, Hexylene Glycol, Sodium Chloride, Benzyl Salicylate, Linalool, Benzyl Benzoate, Hexyl Cinnamal, Fructose, Glucose, Dextrin, Sucrose, Urea, CI 15510, Alanine, Aspartic Acid, CI 4700

SP HYDRATE –

DIE LINIE FÜR NORMALES BIS TROCKENES HAAR

HYDRATE EMULSION

SPENDET TROCKENEM HAAR INTENSIVE FEUCHTIGKEIT

Feuchtigkeitsspendende Intensivpflege für feines Haar

- Gibt trockenem Haar intensive und tiefenwirksame Feuchtigkeit, ohne es zu beschweren.
- Effektiver Schutz vor dem Austrocknen für normales bis feines Haar.

Anwendung

- Gut schütteln. Schaumkopf nach unten halten und auf das handtuchtrockene Haar in Bahnen vom Ansatz bis in die Spitzen auftragen.
- Leicht einmassieren und 5 – 10 Minuten einwirken lassen.
- Aufemulgieren und sorgfältig ausspülen.
- Die Wirkung kann durch Wärme intensiviert werden.

Hautverträglichkeit dermatologisch getestet.



INGREDIENTS

Aqua, Butane, Propylene Glycol, Quaternium-80, Cetearyl Alcohol, Cetrimonium Chloride, Isobutane, Triticum Vulgare Germ Oil, Glycerin, Panthenol, Parfum, Propane, Methylparaben, Behentrimonium Chloride, Disodium EDTA, Propylparaben, Triticum Vulgare Gluten, Limonene, Hexylene Glycol, Benzyl Salicylate, Linalool, Isopropyl Alcohol, Benzyl Benzoate, Hexyl Cinnamal, Fructose, Glucose, Tocopherol, 1,2-Hexanediol, Caprylyl Glycol, Dextrin, Sucrose, Urea, Benzoic Acid, Alanine, Aspartic Acid, Glutamic Acid, Hexyl Nicotinate

HYDRATE INFUSION

FÜR EXTRA FEUCHTIGKEIT

Maßgeschneiderte Feuchtigkeitsbehandlung

- Ergänzt jede System Professional Mask um zusätzliche Feuchtigkeit.
- Schützt das Haar vor dem Austrocknen.

Anwendung

- Nehmen Sie für 25 ml System Professional Mask eine Dosis Hydrate Infusion (5 ml).
- Vermischen Sie beides zu einem homogenen Elixier.
- Im feuchten Haar verteilen und 5-10 Minuten einwirken lassen.
- Die Wirkung kann durch Wärme intensiviert werden.

Parfümfrei.

Hautverträglichkeit dermatologisch getestet.



INGREDIENTS

Aqua, Glycerin, Alcohol Denat., Panthenol, Sorbitol, PEG-4, Hexylene Glycol, Phenylbenzimidazole Sulfonic Acid, Disodium EDTA, Fructose, Glucose, Phenoxyethanol, Aminomethyl Propanol, Dextrin, Sucrose, Urea, Alanine, Aspartic Acid, Glutamic Acid, Hexyl Nicotinate, CI 19140, CI 15510

HYDRATE FINISH

FEUCHTIGKEIT UND GESCHMEIDIGKEIT

Sanfte Pflege

- Verleiht sofortige Geschmeidigkeit.
- Für sicht- und spürbar seidiges, gepflegtes Haar.

Anwendung

- Gleichmäßig auf das handtuchtrockene Haar sprühen.
- Nicht ausspülen.
- Wie gewohnt trocknen.

Hautverträglichkeit dermatologisch getestet.



INGREDIENTS

Aqua, Alcohol Denat., Cetyl Alcohol, Panthenol, Glycerin, Cetrimonium Chloride, Styrene/VP Copolymer, Isopropyl Alcohol, Parfum, Ethylhexyl Methoxycinnamate, Polyquaternium-10, Laurdimonium Hydroxypropyl Hydrolyzed Collagen, Hexylene Glycol, Limonene, Benzyl Salicylate, Linalool, Fructose, Glucose, Sodium Dodecyl Sulfate, Benzyl Benzoate, Hexyl Cinnamal, Citronellol, Dextrin, Sorbic Acid, Sucrose, Urea, Alanine, Aspartic Acid, Glutamic Acid, Hexyl Nicotinate

SP ESSENTIAL – DIE LINIE FÜR ALLE HAARTEXTUREN

System Professional Essential ist angereichert mit einer Kombination aus **5 fermentierten Mineralien: Zink, Eisen, Silizium, Kupfer und Magnesium.**

Mineralien spielen eine wesentliche Schlüsselrolle für den allgemeinen Gesundheitszustand des Körpers und das Wohlbefinden. Während des Fermentierungsprozesses absorbieren und verarbeiten Hefekulturen die hinzugefügten Mineralien und bilden vielschichtige Komplexe mit Proteinen und Peptiden. Die fermentierten Mineralien besitzen die Fähigkeit, den Haarschaft bis zum Kortex zu durchdringen.

Die Linie enthält **Inhaltsstoffe bis zu 96 %* natürlichen Ursprungs, wurde ohne Sulfate, Silikone und Parabene und ohne Inhaltsstoffe tierischen Ursprungs**** formuliert. Dies wird ermöglicht durch ein neues Tensidsystem, das auf sulfatfreien Tensiden und Co-Tensiden beruht, sowie durch alternative Inhaltsstoffe anstelle von Silikonem und Parabenem.

Mit einem fruchtig-frischen Duft sorgt SP Essential für sichtbar genährtes, hydratisiertes, leicht frisiertes und gesund aussehendes Haar.

DURCHDRINGUNG FERMENTIERTER MINERALIEN

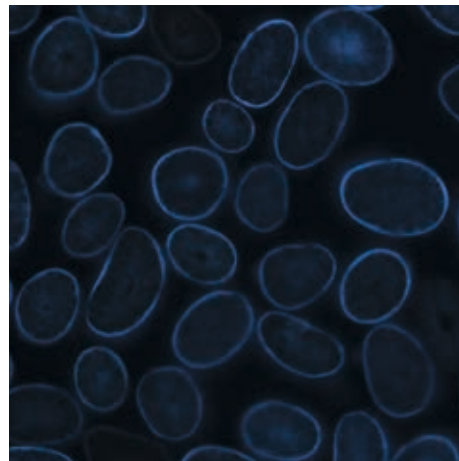

Vorher

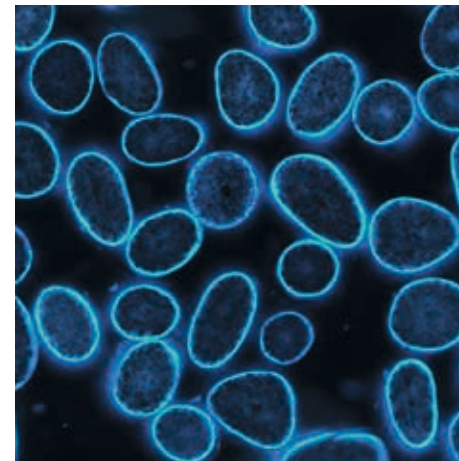

Nachher

Durchdringung der fermentierten Mineralien in den Haar-Kortex nach 5 Haarwäschen mit SP Essential Shampoo.

* je nach Produkt von 91-96 %

** außer dem SP Essential Nourishing Conditioner, der Seiden-Aminosäuren enthält

SP ESSENTIAL – DIE LINIE FÜR ALLE HAARTEXTUREN



SP ESSENTIAL – DIE LINIE FÜR ALLE HAARTEXTUREN



INGREDIENTS

Aqua/Water/Eau, Cocamidopropyl Betaine, Sodium Methyl Oleoyl Taurate, Sodium Lauroyl Sarcosinate, Parfum/Fragrance, Phenoxyethanol, Sodium Benzoate, PEG-40 Hydrogenated Castor Oil, Citric Acid, Polyquaternium-10, Disodium EDTA, Linalool, Ethylhexylglycerin, Limonene, Saccharomyces/Copper Ferment, Saccharomyces/Iron Ferment, Saccharomyces/Magnesium Ferment, Saccharomyces/Silicon Ferment, Saccharomyces/Zinc Ferment, Geraniol, Leuconostoc/Radish Root Ferment Filtrate, Sodium Acetate, Sodium Chloride, Tocopherol, Sodium Citrate.

ESSENTIAL NOURISHING SHAMPOO

TÄGLICHE REINIGUNG MIT 5 FERMENTIERTEN MINERALIEN

Sanfte, nährnde Reinigung für alle Haartexturen

- Rezeptur mit sorgfältig ausgewählten Inhaltsstoffen, 92% natürlichen Ursprungs.
- Entwickelt mit einem neuen Tesisystem, das auf sulfatfreien Tensiden und Co-Tensiden sowie alternativen Inhaltsstoffen, anstelle von Silikonen und Parabenen, beruht.
- Täglich anwendbares Shampoo, welches die Cuticula nährt und für geschmeidiges, glänzendes und gesund aussehendes Haar sorgt.
- Keine zusätzlichen Sulfate, Parabene oder Silikone.

Anwendung

- Sparsam verwenden und gleichmäßig ins feuchte Haar einarbeiten.
- Shampoo Relax Haarwäsche anwenden.
- Sorgfältig ausspülen.

Hautverträglichkeit dermatologisch getestet.

SP ESSENTIAL – DIE LINIE FÜR ALLE HAARTEXTUREN

ESSENTIAL NOURISHING CONDITIONER

EFFEKTIVE EXPRESSPFLEGE MIT 5 FERMENTIERTEN MINERALIEN

Effektiv nährenden Conditioner für alle Haartexturen

- Rezeptur mit sorgfältig ausgewählten Inhaltsstoffen, 91% natürlichen Ursprungs.
- Tägliche Pflege mit leichten Nährstoffen.
- Transparente Rezeptur mit Seiden-Aminosäuren und kationischen Polymeren als alternative Inhaltsstoffe zu Silikonen
- Keine zusätzlichen Parabene oder Silikone.
- Sorgt für sichtbar geschmeidiges und genährtes Haar, ohne zu beschweren.
- Schutz vor mechanischen Schäden.

Anwendung

- Direkt nach dem Waschen sparsam im feuchten Haar anwenden.
- Einmassieren und 30 Sekunden einwirken lassen.
- Sorgfältig ausspülen.

Hautverträglichkeit dermatologisch getestet.



INGREDIENTS

Aqua/Water/Eau, Polyquaternium-37, PEG-40 Hydrogenated Castor Oil, Alcohol Denat., Panthenol, Polysorbate 20, Phenoxyethanol, Parfum/Fragrance, PEG-90 Glyceryl Isostearate, Citric Acid, Polyquaternium-7, Sodium Citrate, Benzophenone-4, Ethylhexylglycerin, Disodium EDTA, Linalool, Laureth-2, Isopropyl Alcohol, Limonene, Trisodium Ethylenediamine Disuccinate, Saccharomyces/Copper Ferment, Saccharomyces/Iron Ferment, Saccharomyces/Magnesium Ferment, Saccharomyces/Silicon Ferment, Saccharomyces/Zinc Ferment, Geraniol, Sodium Benzoate, Leuconostoc/Radish Root Ferment Filtrate, Silk Amino Acids, Tetrasodium EDTA, Tocopherol

ESSENTIAL NOURISHING MASK

INTENSIVE PFLEGE MIT 5 FERMENTIERTEN MINERALIEN

Wirksam nährenden Intensivkur für alle Haartexturen

- Keine zusätzlichen Parabene oder Silikone.
- Rezeptur mit sorgfältig ausgewählten Inhaltsstoffen, 96% natürlichen Ursprungs.
- Shea Butter & kationische Tenside bieten als Alternative zu Silikonen einen pflegenden Effekt.
- Sorgt für leicht kämmbares und sichtbar gestärktes, hydratisiertes und gesund aussehendes Haar, ohne zu beschweren.

Anwendung

- Gleichmäßig im gewaschenen, feuchten Haar verteilen.
- 5 Minuten einwirken lassen.
- Sorgfältig ausspülen.

Hautverträglichkeit dermatologisch getestet.



INGREDIENTS

Aqua/Water/Eau, Cetearyl Alcohol, Butyrospermum Parkii (Shea) Butter, Stearamidopropyl Dimethylamine, Behentrimonium Chloride, Glycerin, Betaine, Parfum/Fragrance, Citric Acid, Cetrimonium Chloride, Dipropylene Glycol, Panthenol, Sodium Benzoate, Guar Hydroxypropyltrimonium Chloride, Dicaprylyl Ether, Lauryl Alcohol, Tocopheryl Acetate, PEG-90M, Linalool, Limonene, Saccharomyces/Copper Ferment, Saccharomyces/Iron Ferment, Saccharomyces/Magnesium Ferment, Saccharomyces/Silicon Ferment, Saccharomyces/Zinc Ferment, Geraniol, Citronellol, Alpha-Isomethyl Ionone, Leuconostoc/Radish Root Ferment Filtrate, Silica, Calcium Carbonate, Tocopherol

SP REPAIR – DIE LINIE FÜR STRAPAZIERTES HAAR

Die System Professional Repair Linie mit der speziellen RNP-Formula gibt dem Haar neue Widerstandskraft und verbessert seine Kämmbarkeit. Die Produkte reparieren das Haar, versorgen es mit Nährstoffen und geben ihm nachhaltigen Schutz.

Die RNP-Formula besteht aus Wirkstoffmolekülen, die selektiv und effektiv auf das Haar einwirken.

- **Hydrolisierte Keratin-Proteine** reparieren und restrukturieren die innere Haarstruktur.
- Der hohe Anteil an **pfllegenden Wirkstoffen** versorgt das Haar mit Nährstoffen und schützt es.
- Eine neue Generation von **Silikon**en und **kationischen Wirkstoffen** füllt die geschädigten Bereiche der Haaroberfläche auf - für eine glatte, ebenmäßige Struktur des Haares, die es vor künftigen Schädigungen schützt.

Abgerundet wird die Repair Linie durch ihren fruchtigen, pfllegenden und eleganten Duft.

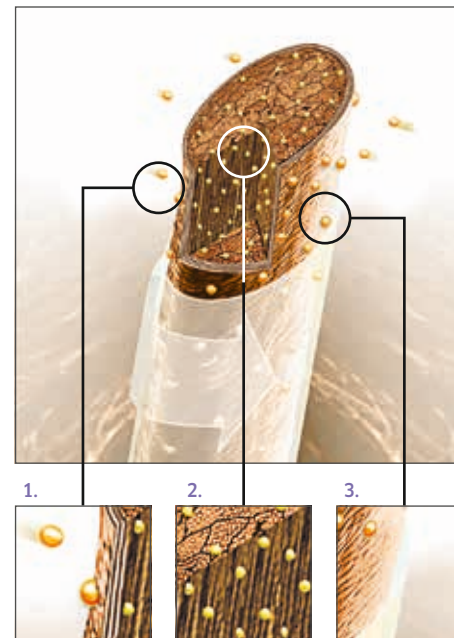

- 1. Repariert** geschädigte Stellen. Hydrolisierte Keratin-Proteine lagern sich im Cortex des geschädigten Haares ein und auf der Haaroberfläche an.
- 2. Versorgt** die Haarstruktur mit Nährstoffen. Pflegende Wirkstoffe dringen tief ins Haarinnere ein.
- 3. Schützt** effektiv vor Umwelteinflüssen. Eine neue Generation von Silikon

SP REPAIR – DIE LINIE FÜR STRAPAZIERTES HAAR

REPAIR SHAMPOO RESTRUKTURIERT STRAPAZIERTES HAAR

Reparierende Reinigung

- Repariert und verleiht dem Haar eine ebene Struktur.
- Garantiert leichte Kämmbarkeit.

Anwendung

- Gleichmäßig ins feuchte Haar einarbeiten.
- Shampoo Relax Haarwäsche anwenden.
- Sorgfältig ausspülen.

Hautverträglichkeit dermatologisch getestet.



INGREDIENTS

Aqua, Sodium Laureth Sulfate, PEG-3 Distearate, Cocamidopropyl Betaine, Sodium Chloride, Sodium Benzoate, Parfum, Methylparaben, Propylparaben, Polyquaternium-10, Polyquaternium-7, Citric Acid, Disodium EDTA, Sodium Hydroxide, Hydroxyisohexyl 3-Cyclohexene Carboxaldehyde, Triticum Vulgare Germ Oil, Propylene Glycol, Benzyl Salicylate, Dimethicone Propyl PG-Betaine, Hydrolyzed Keratin, Butylphenyl Methylpropional, Limonene, Alpha-Isomethyl Ionone, Hexyl Cinnamal, Tocopherol, Pentasodium Pentetate, Phenoxyethanol, Tetrasodium EDTA, Ethylparaben, Butylparaben, Isobutylparaben

REPAIR CONDITIONER RESTRUKTURIERT STRAPAZIERTES HAAR SCHNELL

Strukturverbessernde Haarpflegecreme

- Verleiht dem Haar neue Widerstandskraft und macht es fühlbar geschmeidig.
- Regeneriert das Haar wirksam in nur 30 Sekunden.

Anwendung

- Direkt nach dem Waschen gleichmäßig auf das feuchte Haar verteilen.
- 30 Sekunden einwirken lassen.
- Sorgfältig ausspülen.

Hautverträglichkeit dermatologisch getestet.



INGREDIENTS

Aqua, Cetyl Alcohol, Stearamidopropyl Dimethylamine, Stearyl Alcohol, Quaternium-18, Phenoxyethanol, Benzyl Alcohol, Cetearyl Alcohol, Hydroxypropyl Guar, Parfum, Bis-Aminopropyl Dimethicone, Glyceryl Stearate, Oleyl Alcohol, Methylparaben, Propylparaben, Polysorbate 60, EDTA, Citric Acid, Hydroxyisohexyl 3-Cyclohexene Carboxaldehyde, Benzyl Salicylate, Hydrolyzed Keratin, Butylphenyl Methylpropional, Limonene, Alpha-Isomethyl Ionone, Hexyl Cinnamal, Ethylparaben, Butylparaben, Isobutylparaben

REPAIR MASK RESTRUKTURIERT STRAPAZIERTES HAAR INTENSIV

Ultimativ reparierende Intensivkur

- Repariert das Haar bis zu 100 % nach nur einer Anwendung.
- Schützt das Haar vor weiterer Schädigung.
- Für stark geschädigtes Haar.

Anwendung

- Gleichmäßig im gewaschenen, feuchten Haar verteilen.
- 5 - 10 Minuten einwirken lassen und sorgfältig ausspülen.
- Die Wirkung kann durch Wärme intensiviert werden.

Hautverträglichkeit dermatologisch getestet.



INGREDIENTS

Aqua, Stearyl Alcohol, Cetyl Alcohol, Behenamidopropyl Dimethylamine, Bis-Aminopropyl Dimethicone, Glutamic Acid, Phenoxyethanol, Benzyl Alcohol, Parfum, Methylparaben, Propylparaben, EDTA, Hydroxyisohexyl 3-Cyclohexene Carboxaldehyde, Citric Acid, Sodium Chloride, Benzyl Salicylate, Hydrolyzed Keratin, Butylphenyl Methylpropional, Limonene, Alpha-Isomethyl Ionone, Hexyl Cinnamal, Ethylparaben, Butylparaben, Isobutylparaben

SP REPAIR – DIE LINIE FÜR STRAPAZIERTES HAAR



INGREDIENTS

Aqua, Propylene Glycol, Behentrimonium Chloride, Cetrirmonium Chloride, Amodimethicone, Isopropyl Alcohol, quaternium-80, Panthenol, Methylparaben, Trideceth-12, Phenoxyethanol, Histidine, Alanine, Disodium EDTA, Parfum, Citric Acid, Hydroxyisohexyl 3-Cyclohexene Carboxaldehyde, Hydrolyzed Keratin, Sorbic Acid

LIQUID HAIR

MOLEKULARES HAARAUFBAU-SERUM

Tiefenpflegewirkung mit essentiellen Aminosäuren

Liquid Hair verfügt über eine besondere Haarauffüll-Technologie auf Molekularebene. Diese basiert auf den essentiellen Aminosäuren Alanin und Histidin, die gezielt in das Haar eindringen, um die geschädigte Haarfaser von innen heraus zu restrukturieren. Im Haarinneren füllt die Formel die Schwachstellen und Lücken der geschädigten Haarfaser auf. Die durch Wärme aktivierte Formel restrukturiert das Haar perfekt von innen heraus. Das Ergebnis: Seidiges, glänzendes und gesund aussehendes Haar. Durch seine besonders leichte Formulierung eignet sich Liquid Hair auch perfekt für Kundinnen mit feinem, strapaziertem Haar.

Anwendung

- Shampooen Sie das Haar mit dem geeigneten System Professional Shampoo ein und wenden Sie dabei die System Professional Shampoo Relax Haarwäsche an. Trocknen Sie das Haar mit einem Handtuch. Tipp: Verwenden Sie vor der Behandlung einen System Professional Conditioner, wenn das Haar entwirrt werden muss.
- Teilen Sie das Haar in 4 – 5 Passées am Kopf entlang ab. Tragen Sie pro Passé 1 Pipette Liquid Hair vom Ansatz bis zu den Spitzen auf.
- Arbeiten Sie das Fluid mit den Fingern ein und kämmen Sie das Haar durch.
- Föhnen Sie das Haar 5 Minuten, um die Inhaltsstoffe an das Haar zu binden. Alternativ können Sie die Trockenhaube oder den Climazon im Trockenmodus verwenden.
- 20 Sekunden ausspülen, um Produktrückstände zu entfernen.

Wie sich Liquid Hair von der Repair Mask unterscheidet

Liquid Hair

- Für empfindliches und brüchiges Haar.
- Für alle Haartypen – selbst für feines Haar.
- Füllt beanspruchte Stellen sofort wieder auf.
- Die Wirkung hält bis zu 5 Haarwäschen an.

Repair Mask

- Für stark strapaziertes und geschädigtes Haar.
- Für mittleres bis krauses Haar.
- Für ultimativen Repair-Effekt und spürbar weiches Haar.

SP REPAIR –

DIE LINIE FÜR STRAPAZIERTES HAAR

REPAIR EMULSION

RESTRUKTURIERT STRAPAZIERTES HAAR HOCHWIRKSAM

Regenerierende Intensivpflege

- Haarpflege mit hochwirksamem Repaireffekt.
- Repariert, nährt und schützt die strapazierte Haarstruktur.
- Sorgt für gute Kämmbarkeit.
- Leichte Formel, die schnell und tief eindringt.

Anwendung

- Gut schütteln. Schaumkopf nach unten halten und auf das handtuchtrockene Haar in Bahnen vom Ansatz bis in die Spitzen auftragen.
- Leicht einmassieren und 5-10 Minuten einwirken lassen. Aufemulgieren und sorgfältig ausspülen.
- Die Wirkung kann durch Wärme intensiviert werden.

Hautverträglichkeit dermatologisch getestet.



INGREDIENTS

Aqua, Butane, Cetrinonium Chloride, Cetearyl Alcohol, Isobutane, Triticum Vulgare Germ Oil, Parfum, Propane, Quaternium-80, Propylene Glycol, Methylparaben, Glycerin, Behentrimonium Chloride, Glycine, Propylparaben, Disodium EDTA, Hydroxyisohexyl 3-Cyclohexene Carboxaldehyde, Benzyl Salicylate, Isopropyl Alcohol, Butylphenyl Methylpropional, Limonene, Alpha-Isomethyl Ionone, Hexyl Cinnamal, Tocopherol, Hydrolyzed Keratin, Phenoxyethanol, Sorbic Acid

REPAIR INFUSION

MIT EXTRA-REGENERIERUNGSEFFEKT

Maßgeschneiderte, intensive Regeneration

- Ergänzt jede System Professional Mask um einen zusätzlichen Repaireffekt.
- Schützt das Haar vor weiteren Schädigungen.

Anwendung

- Geben Sie eine Dosis Repair Infusion (5 ml) zu 25 ml System Professional Mask.
- Vermischen Sie beides zu einem homogenen Elixier. Im feuchten Haar verteilen und 5 - 10 Minuten einwirken lassen.
- Die Wirkung kann durch Wärme intensiviert werden.

Parfümfrei.

Hautverträglichkeit dermatologisch getestet.



INGREDIENTS

Aqua, Propylene Glycol, Amodimethicone, Behentrimonium Chloride, Cetrinonium Chloride, Isopropyl Alcohol, Quaternium-80, Panthenol, Cyclomethicone, Trideceth-12, Methylparaben, Phenoxyethanol, Disodium EDTA, Citric Acid, Hydrolyzed Keratin, Ethylparaben, Butylparaben, Isobutylparaben, Propylparaben

SP REPAIR – DIE LINIE FÜR STRAPAZIERTES HAAR

PERFECT HAIR

STÄRKT DIE HAARSTRUKTUR

Im trockenen Zustand ist das Haar unempfindlich und sehr hitzestabil. Im nassen Zustand ist es hingegen bis zu 10-mal empfindlicher und kann durch Hitze großen Schaden nehmen.

System Professional Perfect Hair gibt dem Haar nicht nur Volumen und verbessert seine Struktur, sondern hilft dem Haar zusätzlich, sich vor Hitzeeinwirkung zu schützen.

- Provitamin B5 und PVP stärken das Haar und verleihen ihm Volumen.
- Hydrolysiertes Keratin und Aminosäuren dringen in die poröse Haarstruktur ein und gleichen geschädigte Stellen aus.
- Die Schutzpolymere von Thermo-Resist machen das Haar widerstandsfähiger gegen Hitzeeinwirkung, sodass die Haarstruktur selbst bei intensiver Hitze keinen Schaden nimmt.
- Strukturierende Pflege.
- Restrukturiert das Haar.
- Kräftigt das Haar.
- Schützt vor Föhnhitze.

Anwendung

- Nicht schütteln.
- Ideal zur Anwendung vor dem Föhnen.
- Verteilen Sie eine je nach Haarlänge ausreichende Produktmenge im handtuchtrockenen Haar.
- Nicht ausspülen.

Hautverträglichkeit dermatologisch getestet.



INGREDIENTS

Aqua, Alcohol Denat., PVP, Benzyl Alcohol, Panthenol, Methylparaben, Cetrimonium Chloride, Isopropyl Alcohol, Disodium EDTA, Polyquaternium-4, Glycine, Alanine, Quaternium-80, Propylene Glycol, Parfum, Hexyl Cinnamal, Benzyl Salicylate, Limonene, Linalool, Butylphenyl Methylpropional, Hydrolyzed Keratin, Polyaminopropyl Biguanide, Phenoxyethanol, Sorbic Acid

SP REPAIR –

DIE LINIE FÜR STRAPAZIERTES HAAR

PERFECT ENDS

REPARIERT UND SCHAFFT GESCHMEIDIGKEIT

Tägliche Belastungen durch äußere Einflüsse können gerade die Haarspitzen besonders schädigen.

Die angegriffenen Haarspitzen spalten sich gabelförmig auf. Es entsteht Spliss.

Ohne wirksame und sofortige Behandlung nimmt die Splissbildung sehr schnell zu. System Professional bietet jetzt die effektive Lösung gegen Spliss.

System Professional Perfect Ends:

- Avocadoöl versorgt die Haarlängen mit nachhaltiger Pflege.
- Repair-Substanzen und Schutz-Lipide ziehen die gespaltenen Haarspitzen zusammen und versehen sie mit einer Schutzschicht.

Behandlung der Haarlängen

- Versiegelt gesplittene Haarspitzen.
- Verleiht brillanten Glanz und Geschmeidigkeit. Produktmenge im handtuchtrockenen Haar verteilen.
- Nicht ausspülen.

Anwendung

- 3 – 4 Tropfen gleichmäßig in Längen und Spitzen einarbeiten. Nicht ausspülen. Kann täglich im feuchten oder trockenen Haar angewendet werden.

Hautverträglichkeit dermatologisch getestet.



INGREDIENTS

Isopropyl Palmitate, PEG-40 Hydrogenated Castor Oil, Polyquaternium-37, Propylene Glycol Dicaprylate/Dicaprate, Citric Acid, Sodium Benzoate, Behentrimonium Chloride, Guar Hydroxypropyltrimonium Chloride, Persea Gratissima Oil, Cetearyl Alcohol, Parfum, Methylparaben, PPG-1 Trideceth-6, Disodium EDTA, Propylparaben, Isopropyl Alcohol, C10-12 Alkane/Cycloalkane, PEG-20 Stearate, Sorbitan Oleate, Hexyl Cinnamal, Benzyl Salicylate, Limonene, Linalool, Butylphenyl Methylpropional, Alpha-isomethyl Ionone, Citronellol

SP VOLUMIZE – DIE LINIE FÜR FEINES HAAR

Die System Professional Volumize Linie mit Creatonic Complex schenkt dem Haar spürbar mehr Kraft und sichtbar lang anhaltendes Volumen. Der Creatonic Complex basiert auf einem 3-Stufen-Prinzip:

- **Creatin:** stärkt und stabilisiert das Haar von innen.
- **Volumenbausteine:** lagern sich am Haar an, stabilisieren die Haarstruktur von außen und verleihen anhaltendes Volumen.
- **Elastische Pflegepolymere:** bilden einen schützenden und kräftigenden Film um das Haar.

Mit einer Komposition aus Blüten und Zitrusfrüchten macht ihr Duft die SP Volumize Linie zum Erlebnis.

CREATONIC:

1. Der Wirkstoffkomplex Creatonic dringt ins Haar ein.
2. Creatin stärkt und stabilisiert das Haar von innen.
3. Volumenbausteine lagern sich an, stabilisieren die Haarstruktur von außen und verleihen Volumen.
4. Elastische Pflegepolymere bilden einen schützenden und kräftigenden Film um das Haar.

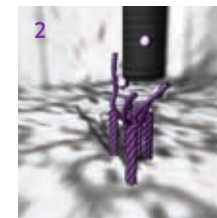

TIPPS, UM FEINEM HAAR MEHR VOLUMEN ZU VERLEIHEN

- Föhnen Sie das Haar anfangs immer über Kopf. Dadurch fällt es besser und bekommt mehr Fülle.
- Gestufte Schnitte geben dem Haar mehr Volumen.

SP VOLUMIZE – DIE LINIE FÜR FEINES HAAR

VOLUMIZE SHAMPOO SCHWERELOSE REINIGUNG FÜR FEINES HAAR

Schwerelose, kräftigende Reinigung

- Kräftigt feines Haar, ohne es zu beschweren.
- Verleiht leichtes Volumen.

Anwendung

- Gleichmäßig ins feuchte Haar einarbeiten.
- Shampoo Relax Haarwäsche durchführen.
- Gründlich ausspülen.

Hautverträglichkeit dermatologisch getestet.



INGREDIENTS

Aqua, Sodium Laureth Sulfate, Sodium Lauryl Sulfate, Citric Acid, PPG-2 Hydroxyethyl Coco/Isostearamide, Sodium Chloride, Sodium Citrate, Sodium Xylenesulfonate, Parfum, Sodium Benzoate, Creatine, Glycerin, Salicylic Acid, Tetrasodium EDTA, Polyquaternium-16, Methylparaben, Polyquaternium-10, PVP, Limonene, Benzyl Salicylate, Linalool, Benzyl Benzoate, Hexyl Cinnamal, CI 19140

VOLUMIZE LEAVE-IN CONDITIONER ANHALTENDES VOLUMEN FÜR FEINES HAAR

Schwereloser Conditioner

- Stabilisiert das Haar von innen.
- Verleiht lang anhaltendes Volumen.

Anwendung

- Eine für die Haarlänge ausreichende Menge im handtuchtrockenen Haar verteilen.
- Nicht ausspülen.

Hautverträglichkeit dermatologisch getestet.



INGREDIENTS

Aqua, Propane, Butane, Hydrolyzed Corn Starch, Isobutane, Cyclopentasiloxane, PVP, Phenoxyethanol, Propylene Glycol, Quaternium-80, Cetrimonium Chloride, Silica, Polyquaternium-11, Parfum, Disodium EDTA, Dimethiconol, Isopropyl Alcohol, Methylparaben, Chitosan, Creatine, Laureth-2, Glyoxylic Acid, Limonene, Benzyl Salicylate, Linalool, Benzyl Benzoate, Hexyl Cinnamal, Citronellol, Bambusa Vulgaris Extract, Ethylparaben, Propylparaben, Butylparaben, Isobutylparaben, Polyaminopropyl Biguanide

VOLUMIZE MASK SCHWERELOSES VOLUMEN FÜR FEINES HAAR

Schwerelose Intensivkur für feines Haar

- Kräftigt und stabilisiert das Haar von innen.
- Sorgt für exzellent gepflegtes Haar.
- Erzeugt leichtes Volumen.

Anwendung

- Gleichmäßig im vorgewaschenen, feuchten Haar verteilen.
- 5 - 10 Minuten einwirken lassen. Sorgfältig ausspülen.
- Die Wirkung kann durch Wärme intensiviert werden.

Hautverträglichkeit dermatologisch getestet.



INGREDIENTS

Aqua, Stearyl Alcohol, Cetyl Alcohol, Stearamidopropyl Dimethylamine, PVP, Parfum, Benzyl Alcohol, Phenoxyethanol, Dicyldimonium Chloride, Glutamic Acid, Bis-Aminopropyl Dimethicone, Creatine, Methylparaben, Propylparaben, Polyquaternium-16, Propylene Glycol, EDTA, Limonene, Sodium Chloride, Benzyl Salicylate, Linalool, Benzyl Benzoate, Hexyl Cinnamal, Bambusa Vulgaris Extract, Polyaminopropyl Biguanide

SP VOLUMIZE –

DIE LINIE FÜR FEINES HAAR

VOLUMIZE EMULSION

VERLEIHT FEINEM HAAR WIRKSAM VOLUMEN

Volumen gebende, kräftigende Intensivpflege

- Restrukturiert feines, strapaziertes Haar.
- Verleiht Stabilität und lang anhaltendes Volumen.

Anwendung

- Gut schütteln. Schaumkopf nach unten halten und auf das handtuchtrockene Haar in Bahnen vom Ansatz bis in die Spitzen auftragen.
- Leicht einmassieren und 5 - 10 Minuten einwirken lassen. Sorgfältig ausspülen.
- Die Wirkung kann durch Wärme intensiviert werden.

Hautverträglichkeit dermatologisch getestet.



INGREDIENTS

Aqua, Butane, Cetearyl Alcohol, Cetrimonium Chloride, Isobutane, PVP, Chitosan, Lactic Acid, Creatine, Parfum, Propane, Methylparaben, Laureth-2, Polyquaternium-16, Glyoxylic Acid, Propylparaben, Disodium EDTA, Limonene, Propylene Glycol, Benzyl Salicylate, Linalool, Bambusa Vulgaris Extract, Polyaminopropyl Biguanide

VOLUMIZE INFUSION

FÜR EXTRA-VOLUMEN

Maßgeschneiderte Volumenbehandlung

- Ergänzt jede System Professional Mask um zusätzliches Volumen.

Anwendung

- Geben Sie eine Dosis Volumize Infusion (5 ml) zu 25 ml System Professional Mask.
- Vermischen Sie beides zu einem homogenen Elixier. Im feuchten Haar verteilen und 5 - 10 Minuten einwirken lassen.
- Die Wirkung kann durch Wärme intensiviert werden.

Parfümfrei.

Hautverträglichkeit dermatologisch getestet.



INGREDIENTS

Aqua, Alcohol Denat., VP/VA Copolymer, VP/Vinyl Caprolactam/DMAPA Acrylates Copolymer, Chitosan, Polyquaternium-16, Lactic Acid, Creatine, Cetrimonium Chloride, Laureth-4, Polyquaternium-4, Isopropyl Alcohol, Propylene Glycol, CI 15510, Bambusa Vulgaris Extract, Methylparaben, Propylparaben

SP COLOR SAVE – DIE LINIE FÜR COLORIERTES HAAR

System Professional Color Save enthält erstmals den **Microlight 3D Complex**, der bereits bei Illumina Color erfolgreich eingesetzt wird und die Basis für eine überragende Lichtreflexion bietet. Das Haar erhält erkennbar längere Leuchtkraft und einzigartigen Glanz durch wirkungsvollen Schutz der Schuppenschicht.

Die Wirkung:



- Verhindert Farbverschiebungen
- Schützt vor Verblasen
- Erhält die Farbfrische
- Schützt vor Proteinverlust

Der **Microlight 3D Complex** besteht aus vier hochwirksamen Inhaltsstoffen zum Schutz des Haares und seiner Keratinstruktur:

1. **Kombination aus Polyquaternium 7 und Bienenwachs:**
Schließt die Farbpigmente wirksam im Innern des Haares ein.
2. **UV-Filter:**
Schützt das Haar vor Schäden durch UV-Licht.
3. **Olivengblatt-Extrakt:**
Schützt gegen freie Radikale und vor Ausbleichen.
4. **EDDS (Trinatrium-Ethylendiamin-Disuccinat):**
Reduziert die Kupferablagerungen am Haar und schützt so das Keratin.



Kombination aus Polyquaternium 7 und Bienenwachs

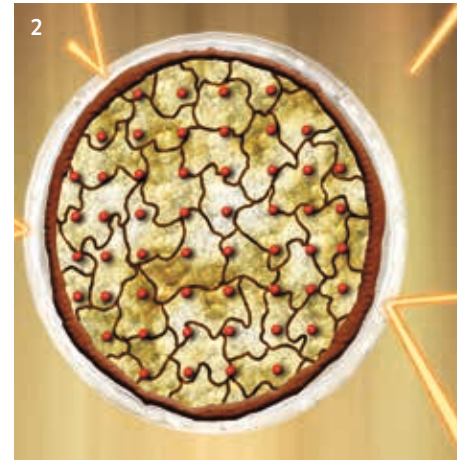

UV-Filter

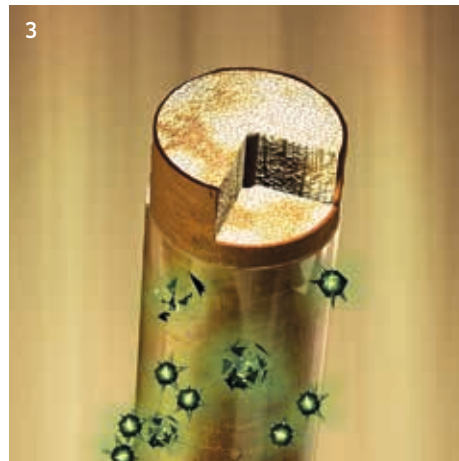

Olivengblatt-Extrakt

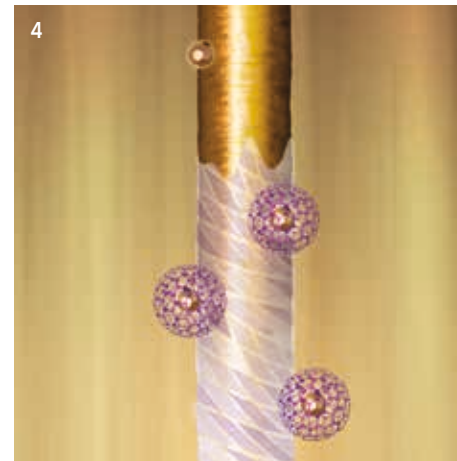

EDDS

SP COLOR SAVE – DIE LINIE FÜR COLORIERTES HAAR

COLOR SAVE SHAMPOO FARBSCHUTZ FÜR COLORIERTES HAAR

Farbschutz-Shampoo mit Microlight 3D Complex

- Bewahrt das Haar vor Ausbleichen.
- Schützt das Keratin und die natürliche Proteinstruktur des Haares.
- Reinigt coloriertes Haar sanft, das Haar fühlt sich wieder gepflegt an.

Anwendung

- Gleichmäßig ins feuchte Haar einarbeiten.
- Die Shampoo Relax Haarwäsche anwenden.
- Sorgfältig ausspülen.



MICROLIGHT
3D COMPLEX

INGREDIENTS

Aqua, Sodium Lauryl Sulfate, Sodium Laureth Sulfate, Cocamidopropyl Betaine, Glycol Distearate, Dimethicone, Sodium Citrate, Cocamide MEA, Sodium Xylenesulfonate, Sodium Benzoate, Panthenol, Parfum, Citric Acid, Sodium Chloride, Propylene Glycol, Salicylic Acid, Octocrylene, Glycerin, Tetrasodium EDTA, Trisodium Ethylenediamine Disuccinate, Methylparaben, Cera Alba, Polyquaternium-6, Glyoxylic Acid, Linalool, Hexyl Cinnamal, Olea Europaea Leaf Extract, Polyquaternium-7, Magnesium Nitrate, Propylparaben, Pentasodium Pentetate, Methylchloroisothiazolinone, Magnesium Chloride, Methylisothiazolinone

COLOR SAVE BI-PHASE CONDITIONER FARBBRILLANZ FÜR COLORIERTES HAAR

2-Phasen-Conditioner mit Microlight 3D Complex

- Verleiht lang anhaltende Farbbrillanz.
- Schützt die natürliche Proteinstruktur des Haares.
- Ummantelt das Kupfer im Haar und schützt so das Keratin vor Schäden.

Anwendung

- Gut schütteln, um die Zwei-Phasen-Formel zu vermischen.
- Direkt nach dem Waschen gleichmäßig auf das handtuchtrockene Haar aufsprühen.
- Nicht ausspülen.



MICROLIGHT
3D COMPLEX

INGREDIENTS

Aqua, Isododecane, Diisopropyl Adipate, Dimethicone, Polyimide-1, Phenoxyethanol, Polysorbate 20, Benzyl Alcohol, Panthenol, Parfum, Propylene Glycol, Polyquaternium-6, Tocopheryl Acetate, Cetrimeronium Chloride, Disodium EDTA, Trisodium Ethylenediamine Disuccinate, Isopropyl Alcohol, Linalool, Olea Europaea Leaf Extract, Hexyl Cinnamal, Polyquaternium-7, Citronellol, Benzyl Benzoate, Hydroxyisohexyl 3-Cyclohexene Carboxaldehyde, Geraniol, Limonene, Benzyl Salicylate, Methylparaben, Propylparaben, Pentasodium Pentetate, Tetrasodium EDTA

COLOR SAVE CONDITIONER FARBBRILLANZ FÜR COLORIERTES HAAR

Farbschutz-Conditioner mit 3D Protect Technology

- Verleiht lang anhaltende Farbbrillanz.
- Schenkt coloriertem Haar spürbare Geschmeidigkeit.
- Schützt vor Verblässen und Farbverschiebung.

Anwendung

- Direkt nach dem Waschen auf das feuchte Haar verteilen.
- Sorgfältig ausspülen.

Hautverträglichkeit dermatologisch getestet.



INGREDIENTS

Aqua, Stearyl Alcohol, Cetyl Alcohol, Behenamidopropyl Dimethylamine, Glutamic Acid, Parfum, Panthenol, Bis-Aminopropyl Dimethicone, Octocrylene, Phenoxyethanol, Benzyl Alcohol, Propylene Glycol, Methylparaben, Propylparaben, Cera Alba, EDTA, Citric Acid, Sodium Chloride, Linalool, Hexyl Cinnamal, Olea Europaea Fruit Oil, Butylphenyl Methylpropional, Citronellol, Polyquaternium-7, Pentasodium Pentetate, Tetrasodium EDTA

SP COLOR SAVE – DIE LINIE FÜR COLORIERTES HAAR

COLOR SAVE MASK

INTENSIVER SCHUTZ FÜR COLORIERTES HAAR

Farbschutz-Intensivkur

- Für lang anhaltende Farbbrillanz.
- Schützt das Haar vor Verblässen und Farbverschiebung.
- Verleiht spürbare Geschmeidigkeit.
- Reichhaltige Farbschutzpflege.

Anwendung

- Im feuchten, gewaschenen Haar gleichmäßig verteilen.
- 5 – 10 Minuten einwirken lassen. Sorgfältig ausspülen.
- Die Wirkung kann durch Wärme intensiviert werden.

Hautverträglichkeit dermatologisch getestet.

COLOR SAVE INFUSION

FÜR EXTRA-FARBSCHUTZ

Maßgeschneiderte Farbschutzbehandlung

- Ergänzt jede System Professional Mask um zusätzlichen Farbschutz.

Anwendung

- Geben Sie eine Dosis Color Save Infusion (5 ml) zu 25 ml System Professional Mask.
- Vermischen Sie beides zu einem homogenen Elixier. Im feuchten Haar verteilen und 5 – 10 Minuten einwirken lassen.
- Die Wirkung kann durch Wärme intensiviert werden.

Parfümfrei.

Hautverträglichkeit dermatologisch getestet.



INGREDIENTS

Aqua, Stearyl Alcohol, Cetyl Alcohol, Behenamidopropyl Dimethylamine, Bis-Aminopropyl Dimethicone, Glutamic Acid, Benzyl Alcohol, Phenoxyethanol, Octocrylene, Panthenol, Parfum, Propylene Glycol, Methylparaben, Propylparaben, Cera Alba, EDTA, Citric Acid, Sodium Chloride, Linalool, Hexyl Cinnamal, Olea Europaea Leaf Extract, Butylphenyl Methylpropional, Citronellol, Polyquaternium-7, Pentasodium Pentetate, Tetrasodium EDTA



INGREDIENTS

Isopropyl Palmitate, Cyclomethicone, Alcohol Denat., Helianthus Annuus Seed Oil, Ethylhexyl Methoxycinnamate, Octocrylene, Olea Europaea Oil, Tocopheryl Acetate, PEG-8, Propylene Glycol, Quaternium-80, Glyoxylic Acid, Aqua, Tocopherol, Ascorbyl Palmitate, Ascorbic Acid, Citric Acid, CI 17200

SP CLEAR SCALP – DIE LINIE GEGEN SCHUPPEN

Die System Professional Clear Scalp Linie beseitigt nachhaltig und hochwirksam Schuppen.

Sie ist durch ihre Breitbandwirkung in der Lage, alle bekannten Schuppenverursacher wirksamer zu bekämpfen, als es einzelne Anti-Schuppen-Wirkstoffe tun.

Die Produkte beinhalten mehrere aktive Wirkstoffe gegen Schuppen:

- Zink-Pyrithion
- Piroctone-Olamin und Hinokitiol
- Climbazol

Clear Scalp Shampoo und Mask bekämpfen Schuppen mit dem aktiven Wirkstoff Zink-Pyrithion nachhaltig und effektiv.

Clear Scalp Lotion mit dem aktiven Wirkstoff Pirocton-Olamin reinigt Haar und Kopfhaut effektiv von Schuppen.

Clear Scalp Shampeeling enthält einen aktiven Wirkstoffkomplex aus Zink-Pyrithion, Pirocton Olamin und Climbazol, der Malassezia globosa wirksam und effektiv reduziert.

Alle SP Clear Scalp Produkte:

- haben besonders milde und pH-neutrale Rezepturen
- sind in Zusammenarbeit mit Dermatologen entwickelt worden
- wurden dermatologisch getestet und in ihrer Hautverträglichkeit bestätigt

Die SP Clear Scalp Linie wird mit einem entspannenden und milden Duft abgerundet.

Selbst hartnäckigste Schuppen werden nachhaltig bekämpft.

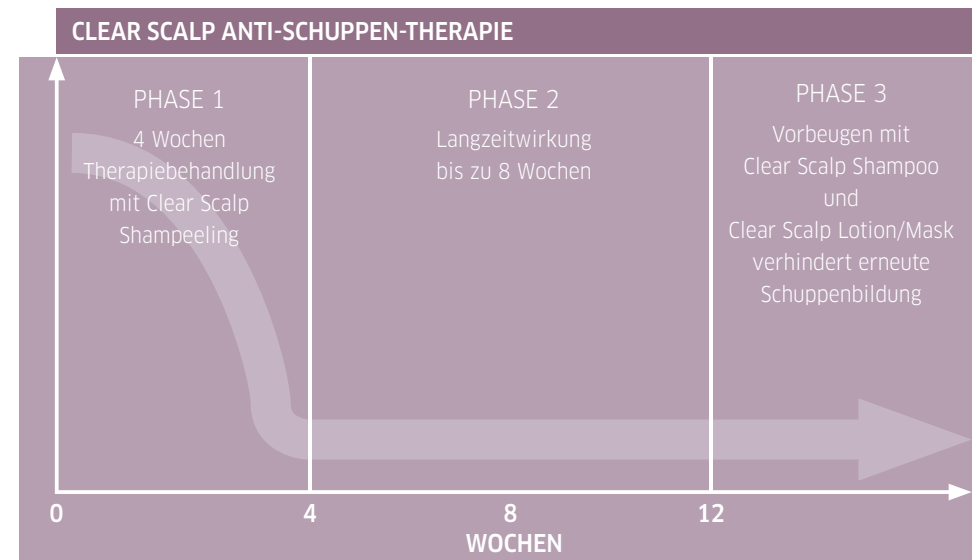
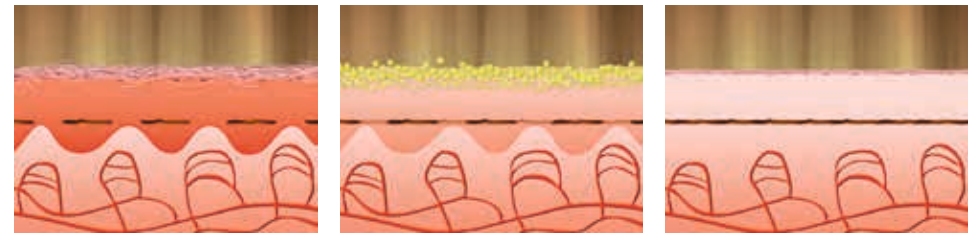

SP CLEAR SCALP – DIE LINIE GEGEN SCHUPPEN

CLEAR SCALP SHAMPOO BEFREIT DIE KOPFHAUT VON SCHUPPEN

Sanfte Reinigung und Beseitigung von Schuppen

- Beseitigt Schuppen nachhaltig.
- Schützt bereits nach der ersten Wäsche vor neuer Schuppenbildung.

Anwendung

- Gleichmäßig ins feuchte Haar einarbeiten.
- Die Shampoo Relax Haarwäsche anwenden.
- Sorgfältig ausspülen.

Hautverträglichkeit dermatologisch getestet.



INGREDIENTS

Aqua, Sodium Laureth Sulfate, Sodium Lauryl Sulfate, Cocamide MEA, Zinc Carbonate, Glycol Distearate, Zinc Pyrithione, Dimethicone, Cetyl Alcohol, Guar Hydroxypropyltrimonium Chloride, Parfum, Sodium Chloride, Propylene Glycol, Hydrochloric Acid, Glycerin, Magnesium Sulfate, Sodium Benzoate, Allantoin, DMDM Hydantoin, Ammonium Laureth Sulfate, Magnesium Carbonate Hydroxide, Butylphenyl Methylpropional, Ethoxydiglycol, Benzyl Salicylate, Hydroxyisohexyl 3-Cyclohexene Carboxaldehyde, Benzyl Alcohol, Hamamelis Virginiana Water, Alpha-Isomethyl Ionone, Hexyl Cinnamal, Linalool, Alcohol Denat., Hamamelis Virginiana Extract, Glucose, Sodium Polynaphthalenesulfonate, Lactic Acid, Magnesium Nitrate, Achillea Millefolium Extract, Betula Alba Juice, Betula Alba Leaf Extract, Equisetum Arvense Extract, Rosmarinus Officinalis Leaf Extract, Salvia Officinalis Extract, Urtica Dioica Extract, Potassium Sorbate, Citric Acid, EDTA, Calcium Pantothenate, Inositol, Caramel, Methylchlorisothiazolinone, Tartaric Acid, Magnesium Chloride, Methylisothiazolinone, Sodium Xylenesulfonate

CLEAR SCALP SHAMPEELING BEFREIT DIE KOPFHAUT VON SCHUPPEN

Regulierende Intensivkur gegen Schuppen

- Bekämpft nachhaltig selbst hartnäckige Schuppen.
- Lang anhaltende Schuppenfreiheit von bis zu 2 Monaten nach einer regelmäßigen Anwendung über 4 Wochen.

Anwendung

- 3-mal pro Woche anstelle eines Shampoos anwenden.
- Im feuchten Haar sparsam direkt auf die Kopfhaut auftragen und sanft einmassieren. Bei hartnäckigen Schuppen kann das Shampeeling auch auf das trockene Haar in Gitterform aufgetragen werden.
- 2 Minuten einwirken lassen, mit Wasser aufemulgieren und anschließend sorgfältig ausspülen.

Hautverträglichkeit dermatologisch getestet.



INGREDIENTS

Aqua, Sodium Laureth Sulfate, Sodium Laureth-8 Sulfate, Cocamidopropyl Betaine, Propylene Glycol, Acrylates/C10-30 Alkyl Acrylate Crosspolymer, PEG-3 Distearate, Phenoxyethanol, Zinc Pyrithione, Sodium Hydroxide, Climbazole, Piroctone Olamine, Magnesium Laureth Sulfate, Magnesium Laureth-8 Sulfate, Sodium Oleth Sulfate, Parfum, Allantoin, Methylparaben, Citric Acid, Magnesium Oleth Sulfate, Polyquaternium-10, Propylparaben, Ethoxydiglycol, Butylphenyl Methylpropional, Sodium Benzoate, Benzyl Salicylate, Hydroxyisohexyl 3-Cyclohexene Carboxaldehyde, Hamamelis Virginiana Water, Sodium Polynaphthalenesulfonate, Alpha-Isomethyl Ionone, Alcohol Denat., Hamamelis Virginiana Extract, Hexyl Cinnamal, Linalool, Formic Acid, Glucose, Citronellol, DMDM Hydantoin, Cellulose Gum, Lactic Acid, Achillea Millefolium Extract, Betula Alba Juice, Betula Alba Leaf Extract, Equisetum Arvense Extract, Rosmarinus Officinalis Leaf Extract, Salvia Officinalis Extract, Urtica Dioica Extract, Potassium Sorbate, Calcium Pantothenate, Inositol, CI 42090, Caramel, Tocopherol, CI 19140, Tartaric Acid

SP BALANCE SCALP – DIE LINIE FÜR SENSIBLE KOPFHAUT

Die System Professional Balance Scalp Linie mit dem exklusiven Wirkstoffkomplex Dermacalm beruhigt die Kopfhaut und hilft ihr, die eigene Schutzbarriere aufzubauen, damit sie sich wieder selbst vor Irritationen schützen kann. Die entzündungshemmenden und feuchtigkeitsspendenden Inhaltsstoffe wirken direkt in der Hornschicht.

Der Wirkstoffkomplex Dermacalm enthält die folgenden Substanzen:

- D-Panthenol (feuchtigkeitsspendendes Vitamin) versorgt die Hornschichtbarriere mit Feuchtigkeit.
- α -Bisabolol (aus Kamille) hat eine entzündungshemmende Wirkung.
- DL Valine (Aminosäure) wirkt reizlindernd.

Alle Balance Scalp Produkte:

- verfügen über milde Rezepturen
- helfen dabei, den Säureschutzmantel der Haut zu erhalten
- sind frei von Farbstoffen
- wurden in Zusammenarbeit mit Dermatologen entwickelt
- wurden auf Verträglichkeit und Wirksamkeit bei empfindlicher Haut getestet
- sind pH-neutral (Shampoo, Lotion)

Herrlich entspannend und mild: Ihr Duft verleiht der Balance Scalp Linie einen besonders milden Touch.

TIPPS FÜR SENSIBLE KOPFHAUT

- Bürsten und Käme mit scharfen Kanten vermeiden.
- Haare nur lauwarm waschen.
- Nicht zu heiß föhnen.

Störende Faktoren

Geschlossene Hautoberfläche

Wirkstoffkomplex Dermacalm

Hornhautschichtbarriere (gestärkt und undurchlässig)

Blutgefäße

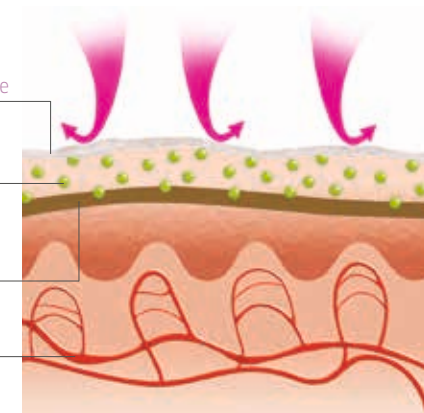

Hornhautschicht
Epidermis

Dermis

Durch den Wirkstoffkomplex Dermacalm wird der Aufbau der Hornschicht unterstützt, Störeinflüsse prallen ab.

SP BALANCE SCALP – DIE LINIE FÜR SENSIBLE KOPFHAUT

BALANCE SCALP SHAMPOO SANFTE PFLEGE FÜR SENSIBLE KOPFHAUT

Beruhigende Reinigung

- Pflegt die empfindliche Kopfhaut sanft mit hautfreundlichem pH-Wert.
- Bereitet die Kopfhaut perfekt auf eine Behandlung gegen Haarausfall vor.

Anwendung

- Gleichmäßig ins feuchte Haar einarbeiten.
- Die Shampoo Relax Haarwäsche anwenden.
- Sorgfältig ausspülen.

Hautverträglichkeit dermatologisch getestet.



INGREDIENTS

Aqua, Sodium Laureth Sulfate, Coco-Glucoside, PEG-3 Distearate, Disodium Laureth Sulfosuccinate, Sodium Chloride, PEG-200 Hydrogenated Glyceryl Palmate, Panthenol, Sodium Benzoate, Valine, PEG-7 Glyceryl Cocoate, Sodium Salicylate, Citric Acid, Betaine, Methylparaben, Polyquaternium-10, Parfum, Propylene Glycol, Disodium EDTA, Bisabolol, Sodium Hydroxide, Butylphenyl Methylpropional, Benzyl Salicylate, Hydroxyisohexyl 3-Cyclohexene Carboxaldehyde, Alpha-Isomethyl Ionone, Farnesol, Tilia Cordata Extract, Salix Alba Bark Extract, Tocopherol, Propylparaben

BALANCE SCALP LOTION SANFTE PFLEGE FÜR SENSIBLE KOPFHAUT

Beruhigende Lotion

- Lindert sofort Spannungsgefühl und Juckreiz.
- Beruhigt und pflegt die empfindliche Kopfhaut.
- pH-neutral, alkohol- und parfümfrei.

Anwendung

- Direkt auf die Kopfhaut im handtuchtrockenen oder trockenen Haar auftragen.
- Sanft einmassieren. Nicht ausspülen.

Parfümfrei.
Hautverträglichkeit dermatologisch getestet.



INGREDIENTS

Aqua, Propylene Glycol, Betaine, Panthenol, Valine, Benzyl Alcohol, PEG-40 Hydrogenated Castor Oil, Methylparaben, Carbomer, Aminomethyl Propanol, Disodium EDTA, Tilia cordata Extract, Salix Alba Bark Extract, Propylparaben

BALANCE SCALP MASK INTENSIVE PFLEGE FÜR SENSIBLE KOPFHAUT

Beruhigende Intensivkur für empfindliche Kopfhaut

- Lindert Juckreiz und beruhigt die Kopfhaut.
- Stärkt die hauteigene Schutzbarriere.

Anwendung

- Gleichmäßig auf die Kopfhaut im gewaschenen feuchten Haar verteilen.
- Sanft einmassieren, 5 – 10 Minuten einwirken lassen und sorgfältig ausspülen.
- Die Wirkung kann durch Wärme intensiviert werden.

Hautverträglichkeit dermatologisch getestet.



INGREDIENTS

Aqua, Stearyl Alcohol, Behentrimonium Chloride, Cetyl Alcohol, Bis-Aminopropyl Dimethicone, Betaine, Panthenol, Isopropyl Alcohol, Benzyl Alcohol, Phenoxyethanol, Valine, Propylene Glycol, Methylparaben, Propylparaben, Parfum, Disodium EDTA, Butylphenyl Methylpropional, Benzyl Salicylate, Hydroxyisohexyl 3-Cyclohexene Carboxaldehyde, Tilia Cordata Extract, Salix Alba Bark Extract

SP BALANCE SCALP – DIE LINIE GEGEN HAARAUFSFALL

Das System Professional Balance Scalp Energy Serum mit dem hochwirksamen Energizing-Komplex hilft, Haarausfall zu verringern, indem es das Haar kräftigt und seine Verankerung festigt, und trägt so zum Erhalt eines gesunden Haarwachstums bei.

Der Energizing-Komplex besteht aus folgenden Wirkstoffen:

- **Koffein:** stimuliert die tägliche Versorgung mit Nährstoffen.
- **Biotin:** kräftigt die Haarstruktur.
- **Laurinsäure:** ist ein Enzymhemmer und reduziert die DHT-Hormon-Produktion.
- **Vitamine:** sind wichtige Mikro-Nährstoffe für gesundes Haarwachstum.

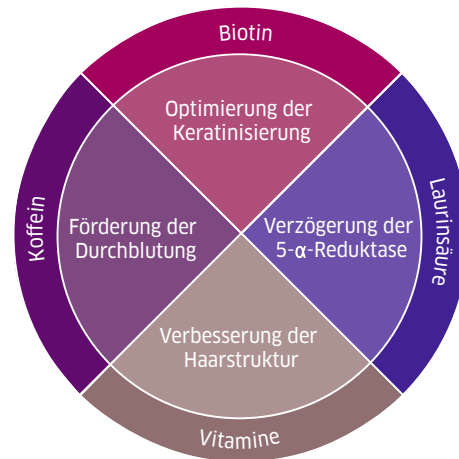

DER ENERGIZING-KOMPLEX:

- Klinisch getestete Formel
- Kräftigt das Haar und seine Verankerung
- Macht dünnes Haar kräftiger

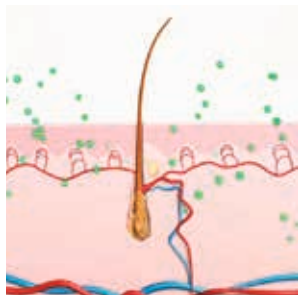

1. Koffein stimuliert die tägliche Versorgung mit Nährstoffen.

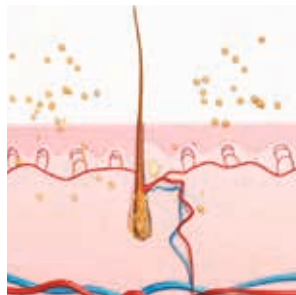

2. Biotin kräftigt die Haarstruktur.

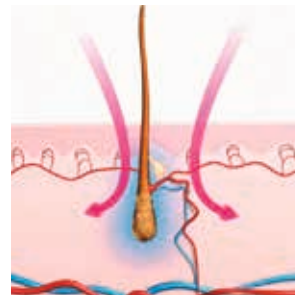

3. Die Kombination verschiedener Wirkstoffe, darunter „Laurinsäure“, verbessert die Versorgung der Haare mit Nährstoffen und macht dünnes Haar kräftiger.

SP BALANCE SCALP – DIE LINIE GEGEN HAARAUFSFALL

BALANCE SCALP ENERGY SERUM

HILFT, HAARAUFSFALL ZU VERRINGERN DURCH KRÄFTIGUNG DES HAARES UND SEINER VERANKERUNG

Serum für vitales und kräftiges Haar:

- Kräftigt das Haar und seine Verankerung.
- Macht dünnes Haar stärker.

Anwendung

- Im handtuchtrockenen oder trockenen Haar scheideweise direkt auf die Kopfhaut auftragen.
- Sanft in die Kopfhaut einmassieren. Nicht ausspülen. 3-mal wöchentlich anwenden, bei akutem Haarausfall täglich anwenden.
- Für optimale Ergebnisse SP Balance Scalp Shampoo zur Vorbereitung der Kopfhaut verwenden.

Hautverträglichkeit dermatologisch getestet.



INGREDIENTS

Alcohol Denat., Aqua, Caffeine, Panthenol, Menthol, Lauric Acid, Parfum, PEG-40 Hydrogenated Castor Oil, Polysorbate 20, PEG-35 Castor Oil, Tocopheryl Acetate, Ethoxydiglycol, Propylene Glycol, Linalool, PEG-20 Glyceryl Laurate, Butylphenyl Methylpropional, Benzyl Salicylate, Limonene, Hexyl Cinnamal, Biotin, Alpha-Isomethyl Ionone, Butylene Glycol, Arnica Montana Flower Extract, Glucose, Linoleic Acid, Tocopherol, Lactic Acid, Geraniol, Retinyl Palmitate, Sodium Benzoate, Phenoxyethanol, Potassium Sorbate, Diethylhexyl Syringylidenemalonate, Caprylic/Capric Triglyceride

EXPERT KIT

SILVER BLOND SHAMPOO

SPEZIELL FÜR KUNDEN MIT KÜHLEN BLONDNUANCEN

Beruhigende Reinigung

- Enthält blaue Farbpigmente, die aufgehelltes und gesträhtes Haar veredeln und dem Gelbstich entgegenwirken.
- Gibt grauem Haar eine edle, kühle Nuancierung.
- Spendet dem Haar mit dem Active Moisture Complex die richtige Menge an Feuchtigkeit.

Anwendung

- Gleichmäßig in das feuchte Haar einmassieren. Gründlich ausspülen.
- Bei jeder zweiten bis dritten Haarwäsche anwenden.
- Optimale Ergebnisse erzielen Sie in Verbindung mit der System Professional Color Save Linie.

Hautverträglichkeit dermatologisch getestet.



INGREDIENTS

Aqua, Sodium Laureth Sulfate, Sodium Chloride, Cocamidopropyl Betaine, PEG-3 Distearate, Parfum, Sodium Benzoate, Panthenol, Citric Acid, Methylparaben, Glycerin, Propylparaben, CI 60730, Benzoic Acid, Polyquaternium-10, Hydroxypropyl Guar Hydroxypropyltrimonium Chloride, Disodium EDTA, Sodium Hydroxide, Linalool, Hexyl Cinnamal, Butylphenyl Methylpropional, Tocopherol

DEEP CLEANSER

VOR COLORATIONEN UND UMFORMUNGEN

Intensive Reinigung vor einer Coloration oder Umformung

- Befreit überpflegtes und beanspruchtes Haar von allen Rückständen.
- Bereitet das Haar optimal auf nachfolgende Behandlungen vor.
- Sanft zu Kopfhaut und Haarstruktur.

Anwendung

- Gleichmäßig ins feuchte Haar einmassieren. 2 Minuten einwirken lassen. Sorgfältig ausspülen.

Hautverträglichkeit dermatologisch getestet.



INGREDIENTS

Aqua, Sodium Lauryl Sulfate, Sodium Laureth Sulfate, Cocamidopropyl Betaine, Sodium Chloride, Cocamide MEA, Sodium Benzoate, Parfum, DMDM Hydantoin, Tetrasodium EDTA, Citric Acid, Linoleamidopropyl PG-Dimonium Chloride Phosphate, Glycerin, Guar Hydroxypropyltrimonium Chloride, Linalool, Propylene Glycol, Butylphenyl Methylpropional, Benzyl Salicylate, Limonene, Hexyl Cinnamal, Alpha-Isomethyl Ionone, Sodium Citrate, Sodium Xylenesulfonate

EXPERT KIT

SYSTEM PROFESSIONAL COLOR SAVE EMULSION

Beim (oxidativen) Färben quillt das Haar auf und die Schuppenschicht öffnet sich, damit die Farbstoff-Vorstufen und andere zum Färben notwendigen Substanzen (z. B. Oxidationsmittel) ins Haar eindringen können. Nach der Coloration ist die Nachbehandlung mit einer neutralisierenden Intensivkur unbedingt erforderlich, um:

- Alkali- und Peroxidreste zu neutralisieren, schleichender Oxidation entgegenzuwirken und das Farbergebnis zu stabilisieren.
- die Schuppenschicht des Haares zu schließen, um die Leuchtkraft der Farbe lange zu erhalten.
- die Kämmbarkeit des colorierten Haares zu verbessern und seinen Glanz zu intensivieren.



Nachweislich längere Farbintensität mit Color Save Emulsion - Farbergebnis nach 10 Haarwäschen mit und ohne Verwendung der Color Save Emulsion.

NEUTRALISATION UND STABILISATION MIT SYSTEM PROFESSIONAL

Die System Professional Color Save Emulsion neutralisiert Alkali- und Peroxidreste und stabilisiert die Coloration. Sie verbessert dank der 3D Protect Technology die Haltbarkeit der Farbe, macht das Haar leicht kämmbar und intensiviert seinen Glanz.

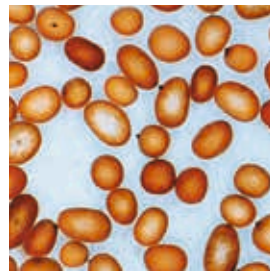

Querschnitt von unbehandeltem Haar unter dem Lichtmikroskop.

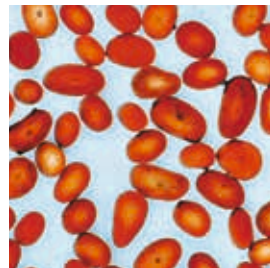

Querschnitt von coloriertem Haar mit Color Save Emulsion unter dem Lichtmikroskop.

COLOR SAVE EMULSION

ZUR STABILISIERUNG NACH DER FARBBEHANDLUNG

Intensiv pflegende Nachbehandlung für lang anhaltende Farbbrillanz

- Neutralisiert alle Alkali- und Peroxidrückstände und stabilisiert das Farbergebnis.
- Schützt intensiv und sorgt für lang anhaltende Farbbrillanz.
- Bietet intensiven Schutz vor Verblässen und Farbverschiebung.

Anwendung

- Direkt nach der Coloration ins handtuchtrockene Haar geben.
- Gut schütteln. Den Schaumkopf nach unten halten und partieweise vom Ansatz bis zu den Spitzen auftragen. Sanft einmassieren und 5-10 Minuten einwirken lassen.
- Die Wirkung kann durch Wärme intensiviert werden.

Hautverträglichkeit dermatologisch getestet.



INGREDIENTS

Aqua, Butane, Cetearyl Alcohol, Cetrimonium Chloride, Isobutane, Octocrylene, Panthenol, Propylene Glycol, Propane, Parfum, Methylparaben, Propylparaben, Allantoin, Cera Alba, Disodium EDTA, Ethoxydiglycol, Aloe Barbadensis Leaf Juice, Linalool, Olea Europaea Leaf Extract, Hexyl Cinnamal, Polyquaternium-7, Glucose, Sodium Hydroxide, Lactic Acid, Sodium Benzoate, Achillea Millefolium Extract, Betula Alba Juice, Betula Alba Leaf Extract, Equisetum Arvense Extract, Rosmarinus Officinalis Leaf Extract, Salvia Officinalis Extract, Urtica Dioica Extract, Potassium Sorbate, Citric Acid, Alcohol Denat., Calcium Pantothenate, Inositol, Caramel, Ascorbic Acid, Sodium Sulfit, Tartaric Acid, Pentasodium Pentetate, Tetrasodium EDTA

EXPERT KIT

WIE SIEHT DIE OPTIMALE PFLEGE FÜR DAUERGEWELLTES HAAR AUS?

Eine dauerhafte Umformung wirkt in den Schwefelbrücken des Haarkeratins. Haarkeratin besteht aus vielen Aminosäuren, die wie Kettenglieder aneinandergereiht sind. Diese werden untereinander durch Schwefelbrücken vernetzt. Um eine dauerhafte Umformung zu erreichen, werden zunächst die Schwefelbrücken des Keratins gelöst, um sie später durch eine Rückvernetzung (Fixierung) in neuer Form wieder zusammenzusetzen. In der Regel verwendet man dafür ein Oxidationsmittel.

Nach einer Umformung ist die Nachbehandlung mit einer neutralisierenden Intensivkur unbedingt erforderlich, um:

- Alkali- und Peroxidreste zu neutralisieren, schleichender Oxidation entgegenzuwirken und so das Wellergebnis zu stabilisieren
- die Kämmbarkeit des umgeformten Haares zu verbessern und seine Sprungkraft zu intensivieren.

NEUTRALISATION UND STABILISATION MIT SYSTEM PROFESSIONAL?

Die System Professional Perm Emulsion neutralisiert Alkali- und Peroxidreste und stabilisiert das Wellergebnis. Sie verleiht Wellen und Locken lebendige Sprungkraft und Geschmeidigkeit.



Lockenergebnis nach der Dauerwellenbehandlung

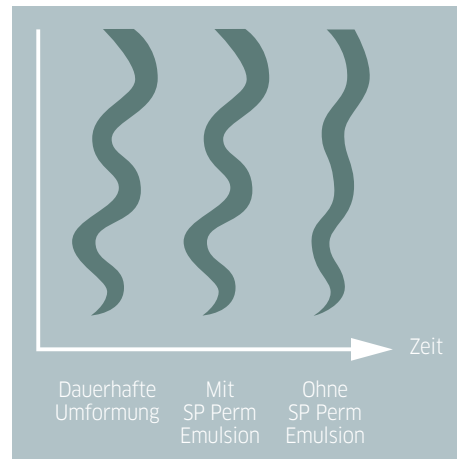

Mit System Professional Perm Emulsion halten Locken deutlich länger.

PERM EMULSION

ZUR STABILISIERUNG NACH DER DAUERWELLENBEHANDLUNG

Pflegende Nachbehandlung

- Neutralisiert alle Alkali- und Peroxidrückstände und stabilisiert das Lockenergebnis.
- Verleiht Elastizität und Formbarkeit.

Anwendung

- Direkt nach der Umformung anwenden.
- Gut schütteln. Schaumkopf nach unten halten und auf das handtuchtrockene Haar in Bahnen vom Ansatz bis in die Spitzen auftragen.
- Leicht einmassieren und 5 - 10 Minuten einwirken lassen. Sorgfältig ausspülen.

Hautverträglichkeit dermatologisch getestet.



INGREDIENTS

Aqua, Butane, Cetrimonium Chloride, Cetearyl Alcohol, Isobutane, Propane, Glyoxylic Acid, Parfum, Methylparaben, VP/VA Copolymer, Behentrimonium Chloride, Disodium EDTA, Propylparaben, PVP, Ethoxydiglycol, Propylene Glycol, Sodium Hydroxide, Isopropyl Alcohol, Hexyl Cinnamal, Benzyl Salicylate, Glucose, Lactic Acid, Sodium Benzoate, Achillea Millefolium Extract, Betula Alba Juice, Betula Alba Leaf Extract, Equisetum Arvense Extract, Rosmarinus Officinalis Leaf Extract, Salvia Officinalis Extract, Urtica Dioica Extract, Potassium Sorbate, Alcohol Denat., Calcium Pantothenate, Inositol, Caramel, Tartaric Acid, Polyaminopropyl Biguanide

AKTIVE WIRKSTOFFE

SP ReVERSE LINIE

INNOVATIVER VITAMIN-COMPLEX

Vitamin-Komplex (Biotin, Panthenol, Vitamin A, E & F)

Vitamine sind von entscheidender Bedeutung für die Gesundheit des Haares und der Haut.

Biotin

Biotin gehört zum Vitamin-B-Komplex und ist auch als Vitamin H bekannt. Biotin Haar-/Kopfhautprodukten hinzuzufügen, kann positive Auswirkungen auf die Qualität des Haares haben. Biotin stärkt das Keratin des Haares.

D-Panthenol (Provitamin B5)

D-Panthenol ist ein Provitamin der B-Gruppe, das in der Haut umgewandelt wird. Es handelt sich um eine dicke, sirupartige, stark wasseranziehende Flüssigkeit und ist daher ein idealer Feuchtigkeitsspender für Haar und Kopfhaut. D-Panthenol weist eine hohe Affinität zu Keratin auf, spendet dem Haar Glanz und schützt nachhaltig vor dem Austrocknen.

Vitamin A

Vitamin A stimuliert das Zellwachstum und die Zelldifferenzierung, verhindert nachhaltig Zelloxidation und ist essentiell für kräftiges, gesund aussehendes Haar.

Vitamin E

Fettlösliches Vitamin, das in pflanzlichen Ölen und Fetten sehr verbreitet ist. Ein sehr wirksames Antioxidans und Radikalfänger.

Vitamin F

Eine doppelt-ungesättigte essentielle Fettsäure (Vitamin F). Wird in Produkten für trockene Haut verwendet.

SP ReVERSE LINIE

INNOVATIVER VITAMIN-COMPLEX

Koffein

Regt das zentrale Nervensystem an und ist in natürlichen Stimulanzien wie Tee und Kaffee enthalten. Koffein wird nachgesagt, den Haarwachstumszyklus zu verlängern, weshalb es in Tonics zur Bekämpfung von Haarausfall Verwendung findet.

Seetang

Seetang enthält sehr viel Jod und ist eine natürliche Quelle für Vitamine und Mineralstoffe. Angereichert mit Rosmarinöl und Seetang erhöhen die Formulierungen Elastizität, Sprungkraft und Geschmeidigkeit des Haares.

SP SMOOTHEN LINIE

ACTIVE CASHMERE COMPLEX

Avocadoöl

Avocadoöl ist ein natürlicher Rohstoff, der aus der Frucht der Avocado gewonnen wird. Es hat einen hohen Gehalt an Vitaminen (A, B, D, E, H, K), macht das Haar geschmeidig und weich und schützt es vor dem Austrocknen und vor Luftfeuchtigkeit.

Kaschmirextrakt

Kaschmirextrakt wird durch enzymatische oder säurebedingte Hydrolyse aus der Wolle von Himalaya-Ziegen gewonnen (einem speziellen Ziegentyp mit dem Namen Chyangra-Bergziege, dessen Wolle auch für Pashminaschals verwendet wird). Dieser Extrakt hilft, die Haaroberfläche zu glätten, und verleiht dem Haar dadurch Glanz.

AKTIVE WIRKSTOFFE

SP HYDRATE LINIE

ACTIVE MOISTURE COMPLEX

Glycerin

Glycerin ist ein durch Verseifung von natürlichen Ölen und Fetten gewonnener dreiwertiger Alkohol: eine farblose, süße und stark wasseranziehende Flüssigkeit. Es hat feuchtigkeitsregulierende Eigenschaften, versorgt das Haar nachhaltig mit Feuchtigkeit und schützt es vor dem Austrocknen.

D-Panthenol (Provitamin B5)

D-Panthenol ist ein Provitamin der B-Gruppe, das in der Haut umgewandelt wird. Es handelt sich um eine dicke, sirupartige, stark wasseranziehende Flüssigkeit und ist daher ein idealer Feuchtigkeitsspender für Haar und Kopfhaut. D-Panthenol weist eine hohe Affinität zu Keratin auf, spendet dem Haar Glanz und schützt nachhaltig vor dem Austrocknen.

Glucose

Glucose ist aus Maisstärke oder Rohrzucker gewonnene Dextrose (Traubenzucker). Ein weißes, wasserlösliches und süß schmeckendes Pulver. In Haarpflegeprodukten wird es als natürliches Bindemittel verwendet und hilft, Feuchtigkeit zu speichern um Geschmeidigkeit zu erzielen.

Fructose

Beispielsweise in Honig, Äpfeln und Pflaumen enthaltener Zucker, der sehr wasseranziehend (hygroskopisch) ist. Dies hilft, Feuchtigkeit zu speichern, und macht das Haar geschmeidig.

SP ESSENTIAL LINIE

BIO-CHELAT KOMPLEX

Inhaltsstoffe natürlichen Ursprungs

Mit sorgfältig ausgewählten, naturnahen Inhaltsstoffen sind die Rezepturen der Essential Produktlinie zwischen 91%-96%, je nach Produkt, natürlichen Ursprungs.

Keine zusätzlichen Sulfate

Das Essential Shampoo wurde zusammen mit dem neuen Tensidsystem entwickelt, welches auf sulfatfreien Tensiden und Co-Tensiden basiert. Es wurden keine zusätzlichen Sulfate hinzugefügt.

Alternative zu Silikonen

Silikone wurden durch alternative Inhaltsstoffe ersetzt, wie zum Beispiel Seiden-Aminosäuren im Conditioner oder Shea Butter in der Intensivkur für einen pflegenden Effekt.

Panthenol

Das im Essential Conditioner und in der Intensivkur enthaltene Panthenol ist eine Form des Vitamin B5, welches das Haar durchdringt. Es sorgt für sichtbar und spürbar gestärktes Haar, das zuvor durch mechanische oder chemische Behandlungen geschädigt wurde.

SP REPAIR LINIE

RNP-FORMEL

Hydrolisiertes Keratin/Protein

Keratin wird durch saure oder enzymatische Hydrolyse aus Wolle gewonnen, die von ihrer Struktur her mit dem menschlichen Haar nahezu identisch ist. Es enthält das „Strukturprotein“ des Haares. Dank seiner hohen Affinität zum Haar kann es geschädigte Haarstrukturen reparieren und wiederherstellen. Aktiver Inhaltsstoff von Liquid Hair.

Pflegewirkstoffe

Wirkstoffe, wie Cetylalkohol, nähren und schützen das Haar.

Kationische Wirkstoffe der neuen Generation

Kationische Tenside (BAPDMA und SAPDMA) lagern sich an den geschädigten Stellen der Cuticula des Haares an, um eine geschmeidige und ausgeglichene Struktur zu schaffen, die sofort geschützt wird. Sie sind besonders wirksam, um die Fähigkeit der Haaroberfläche, Wasser aufzunehmen, wiederherzustellen.

Silikone der neuen Generation

Die sogenannten TAS (Terminal Amino Silicone) sorgen dank ihrer Aminofunktion (Affinität zum Haar) für ein besseres Gefühl im trockenen Zustand des Haares.

AKTIVE WIRKSTOFFE

SP VOLUMIZE LINIE CREATONIC KOMPLEX

Creatin

Wella hat ein Patent auf den Einsatz von Creatin in Haarkosmetikprodukten. Creatin ist eine natürliche Substanz mit hoher Affinität zum menschlichen Körper. Es regeneriert das Haar von innen, kräftigt und stabilisiert es.

Volumenkomponenten wie PVP und PVP-VA

Diese Komponenten lagern sich am Haar an, stabilisieren die Haarstruktur von außen und sorgen für lang anhaltendes Volumen.

Volumenkomponenten wie Chitosan

Chitosan ist ein natürliches Polymer, das aus den Schalen von Krustentieren gewonnen wird. Es verbessert die Haarstruktur, schützt das Haar vor äußeren Einflüssen wie z. B. Feuchtigkeit und verhilft ihm zu natürlicher Widerstandskraft und Elastizität. Elastische Pflegepolymere wie Polyquaternium 11 bilden einen Schutzfilm, indem sie sich an die Haaroberfläche binden.

SP COLOR SAVE LINIE 3D PROTECT TECHNOLOGY

Polyquaternium

Polyquaternium 7 ist ein Rohstoff mit kosmetischer Wirkung. Er basiert auf Acryl und ist vergleichbar mit anionischen (negativen) Substanzen. Polyquaternium 7 hinterlässt einen wirk-samen Schutzfilm auf dem Haar.

Dieser Schutzfilm sorgt dafür, dass bei mit oxidativen Colorationen behandeltem Haar die Farbe länger stabil bleibt.

D-Panthenol (Provitamin B5)

D-Panthenol ist ein Provitamin der B-Gruppe, das in der Haut umgewandelt wird. Es handelt sich um eine dicke, sirupartige, stark wasseranziehende Flüssigkeit und ist daher ein idealer Feuchtigkeitsspender für Haar und Kopfhaut. D-Panthenol weist eine hohe Affinität zu Keratin auf, spendet dem Haar Glanz und schützt nachhaltig vor dem Austrocknen.

Bienenwachs

Bienenwachs wird aus den Honigwaben von Bienen gewonnen. In Haarkosmetika wird Bienenwachs als Wachskomponente, Konsistenzregulator und Stabilisator verwendet. Bienenwachs verleiht dem Haar mehr Glanz.

Olivenblattextrakt

Olivenblattextrakt ist ein Antioxidans, das coloriertes Haar vor dem Ausbleichen schützt.

UV-Filter

Z.B. Octocrylen. Bietet zusätzlichen Farbschutz durch Schutz vor UV-Licht.

SP CLEAR SCALP LINIE AKTIVE WIRKSTOFFE

Zink-Pyrithion

Hochgradig wirksame Substanz gegen Schuppen. Bekämpft den Hefepilz Pityrosporum ovale, der als Hauptursache für Schuppen bekannt ist, und beseitigt damit Schuppen nachhaltig und effektiv.

Pirocton-Olamin

Hochgradig wirksame Substanz gegen Schuppen. Befreit Haar und Kopfhaut effektiv von Schuppen.

Hinokitiol

Natürlicher Wirkstoff aus der aus Taiwan stammenden Hinoki-Zeder mit keimtötenden Eigenschaften und Anti-Schuppen Wirkung.

Climbazol

Hochgradig wirksamer Inhaltsstoff gegen Schuppen. Bekämpft Bakterien und Pilze auf der Kopfhaut. Besonders effektiv gegen Pityrosporum ovale.

Allantoin

Aktiver Inhaltsstoff, der in tierischen und pflanzlichen Organismen weit verbreitet ist (z. B. in Schwarzwurzeln und Rosskastanien), Stoffwechselprodukt. Wirkt entzündungshemmend.

AKTIVE WIRKSTOFFE

SP BALANCE SCALP LINIE DERMACALM COMPLEX

DL-Valin

Aminosäure mit beruhigenden Eigenschaften und einer speziellen Anti-Schuppen-Wirkung. Verbessert die dermatologische Verträglichkeit von Produkten für die Haarkosmetik und wirkt reizlindernd.

Betain

Eine weit verbreitete natürliche Substanz, die z. B. aus der Melasse von Zuckerrüben gewonnen wird. Wirkt beruhigend auf die Haut und sorgt für eine signifikante Verbesserung der dermatologischen Verträglichkeit von Shampoos.

D-Panthenol (Provitamin B5)

D-Panthenol ist ein Provitamin der B-Gruppe, das in der Haut umgewandelt wird. Es handelt sich um eine dicke, sirupartige, stark wasseranziehende Flüssigkeit und ist daher ein idealer Feuchtigkeitsspender für Haar und Kopfhaut. D-Panthenol weist eine hohe Affinität zu Keratin auf und schützt nachhaltig vor dem Austrocknen.

SP BALANCE SCALP LINIE ENERGIZING COMPLEX

Der Energizing Complex aus Koffein, Biotin, Laurinsäure und Vitaminen verbessert die Nährstoffversorgung und macht dünnes Haar kräftiger. Der Lebenszyklus des betroffenen Haares wird verlängert.

Koffein

Regt das zentrale Nervensystem an und ist in natürlichen Stimulanzen wie Tee und Kaffee enthalten. Koffein wird nachgesagt, den Haarwachstumszyklus zu verlängern, weshalb es in Tonics zur Bekämpfung von Haarausfall Verwendung findet.

Laurinsäure

Laurinsäure wird aus der Sägezahnpalme gewonnen. In Kombination mit Biotin und Koffein schützt sie die Haarwurzeln vor Faktoren, die Terminalhaar (starkes, stabiles Haar) zu Vellushaar (feinem, flaumartigem Haar) werden lassen.

Biotin

Biotin gehört zum Vitamin-B-Komplex und ist auch als Vitamin H bekannt. Die Zugabe von Biotin zu Produkten zur Haar- und Kopfhautpflege kann sich positiv auf die Qualität der Haare und Nägel auswirken. Biotin optimiert die Keratinbildung.

SP BALANCE SCALP LINIE ENERGIZING COMPLEX

Vitaminkomplex (A, E, F, B5)

Vitamine sind für die Gesundheit von Haar und Haut von grundlegender Bedeutung.

Vitamin A

schützt vor dem Austrocknen.

Vitamin E (Tocopherol)

ist ein fettlösliches Vitamin, das häufig in pflanzlichen Ölen vorkommt. Äußerst wirksam als Antioxidans und Radikalfänger.

Vitamin F (Linolsäure)

ist eine zweifach ungesättigte essentielle Fettsäure (Vitamin F). Neigt leicht dazu, ranzig und harzig zu werden. Anwendung in Produkten für trockene Haut.

Provitamin B5 (s. Panthenol)

kräftigt und verbessert die Haarstruktur und steigert die Widerstandskraft des Haares.

SP STYLING – INDIVIDUELLES STYLING IN PERFEKTION



DIE SP POLISHING TECHNOLOGY

WARUM GLÄNZT DAS HAAR?

Glanz ist ein Zeichen für gesundes Haar. Gesundes Haar hat eine glatte Haaroberfläche, die Licht optimal reflektieren kann – dadurch erstrahlt es in natürlichem Glanz.

Eine raue Haaroberfläche hingegen kann Licht nicht ausreichend reflektieren, wodurch das Haar an Brillanz verliert. Dafür gibt es unterschiedliche Ursachen:

- Mechanische Einwirkungen, z. B. fehlerhaftes Kämmen und Bürsten
- Chemische Anwendungen
- Sonneneinstrahlung

All diese Ursachen können den natürlichen Zustand der Cuticula des Haares beeinflussen oder sogar zerstören.

Die gute Nachricht: Der Glanz des Haares kann wiederhergestellt werden!

Unter dem Mikroskop betrachtet, sieht geschädigtes Haar wie eine Landschaft mit Bergen und Tälern aus.

Dank spezieller Öle, Pflegewirkstoffe und Polymere in unterschiedlicher Zusammensetzung vermag die **SP Polishing Technology** die sogenannten „Täler“ in der Haaroberfläche zu füllen.

Das Ergebnis: Die Haaroberfläche ist erneuert, geglättet und kann das Licht wieder optimal reflektieren. Das Haar erstrahlt in natürlichem und gesundem Glanz.



Geschädigte Haaroberfläche mit „Bergen“ und „Tälern“.



Die SP Polishing Technology sorgt dafür, dass sich Polymere und Öle eigenständig an den Stellen anlagern, an denen sie benötigt werden.

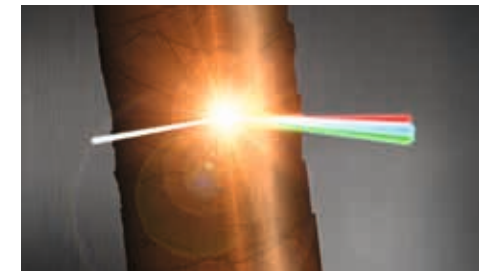

Das Haar verfügt nun über eine glatte Oberfläche, so dass das Licht optimal reflektiert werden kann.

DIE SP STYLING REZEPTUR

SP POLISHING TECHNOLOGY

Herkömmliche Stylingprodukte können einen unschönen Nebeneffekt haben: Um Halt erzeugen zu können, rauhen sie die Haaroberfläche auf. Dadurch geht die Lichtreflexion verloren und das Haar sieht stumpf aus.

Die **SP Rezeptur** legt sich um das Haar und schenkt ihm eine glatte, geschmeidige Oberfläche, die Lichtstrahlen reflektiert. Nach dem Styling bleiben neben der Festigung auch die reflektierenden Eigenschaften erhalten.

Die Innovation von **SP Styling** liegt in der außergewöhnlichen Kombination der Inhaltsstoffe, die einen synergetischen Effekt auf das Haar haben. Die Kombination der Bestandteile ist in jedem Produkt unterschiedlich dosiert worden, um einen eindrucksvolleren Glanzeffekt bzw. eine stärkere Festigung zu erzielen. Jedes Produkt führt somit zu einem einzigartigen Stylingergebnis.



Haaroberfläche nach Anwendung eines herkömmlichen Stylingproduktes.



















Haaroberfläche nach Anwendung eines SP Stylingproduktes.

WARUM SP STYLING?	
Optimaler Halt	<ul style="list-style-type: none"> • Polymere, die den Halt unterstützen, geben dem Styling seine Festigkeit. Sie bilden eine Art Film um das Haar, der das Licht gleichmäßig reflektiert und das Haar vor äußeren Einflüssen und vor Föhnhitze schützt.
Optimaler Glanz	<ul style="list-style-type: none"> • Silikonöle schenken dem Haar besonders intensiven Glanz. Neue, verbesserte Öltypen verleihen dem Haar Vitalität und Sprungkraft und sorgen dafür, dass es sich leichter stylen lässt.
Schutz vor freien Radikalen	<ul style="list-style-type: none"> • Um dem Alterungsprozess des Haares entgegenzuwirken, enthalten alle SP Stylingprodukte das Antioxidans Vitamin E*. Vitamin E stärkt die Zellen von innen und schützt sie vor irreversiblen Schäden in den Zellmembranen.
UV-Schutz	<ul style="list-style-type: none"> • UV-Strahlen verursachen den Verlust von Pigmenten und Proteinen im Haar. Um diesen schädigenden Einflüssen entgegenzuwirken, enthalten alle SP Stylingprodukte einen UV-Schutz. Die ultraviolette Strahlung wird absorbiert und das Haar bleibt von innen heraus gesund.

* Mit Ausnahme von Perfect Hold und Sublime Reflection

SP STYLING

PRODUKTPORTFOLIO

VORBEREITUNG	DEFINITION	FINISH
 <p>ELEGANT SHAPE</p>  <p>Volumenmousse</p>	 <p>SATIN POLISH</p>  <p>Glättungscreme</p>	 <p>PERFECT HOLD</p>  <p>Haarspray</p>
 <p>POLISHED WAVES</p>  <p>Lockencreme</p>	 <p>REFINED TEXTURE</p>  <p>Modelliercreme</p>	
 <p>DELICATE VOLUME</p>  <p>Volumenschaum</p>	 <p>EXQUISITE GLOSS</p>  <p>Glanzfluid</p>	
 <p>RESOLUTE LIFT</p>  <p>Stylinglotion</p>		

SP STYLINGPRODUKTE

VORBEREITUNG

ELEGANT SHAPE VOLUMENMOUSSE

Volumen gebender Schaumfestiger

- Sorgt für extra starken Halt und lang anhaltendes Volumen.
- Verbessert die Kämmbarkeit.
- Schützt das Haar vor UV-Strahlen, Feuchtigkeit und Föhnhitze.
- Ohne Alkohol.

Anwendung

- Vor Gebrauch gut schütteln.
- Sprühkopf nach unten halten, eine mandarinengroße Portion auf das handtuchtrockene Haar geben, gleichmäßig verteilen und wie gewünscht föhnen und stylen.



INGREDIENTS

Aqua, Propane, PVP, Butane, VP/VA Copolymer, Isobutane, Chitosan, Phenoxyethanol, PEG-40 Hydrogenated Castor Oil, Polyquaternium-16, Tocopheryl Acetate, Parfum, Formic Acid, Disodium EDTA, Cetrimonium Chloride, Laureth-4, Methylparaben, PEG-25 PABA, Linalool, Limonene, Hexyl Cinnamal, Benzyl Salicylate, Alpha-Isomethyl Ionone, Polyaminopropyl Biguanide

POLISHED WAVES LOCKENCREME

Styling-Lockencreme

- Sorgt für Elastizität, Sprungkraft und Glanz bei Locken.
- Definiert Locken.
- Starker Halt.
- Schützt das Haar vor UV-Strahlen und Föhnhitze.
- Antistatische Wirkung.

Anwendung

- Eine kleine Menge auf das feuchte oder trockene Haar geben.
- Gleichmäßig verteilen und wie gewünscht stylen.
- Für Halt und Elastizität mit dem Diffuser trocken föhnen, für Sprungkraft und Glanz lufttrocknen lassen.
- Im trockenen Haar zur Akzentuierung einzelner Locken und der Textur verwenden.



INGREDIENTS

Aqua, Dimethicone, VP/VA Copolymer, Propylene Glycol, Aminomethyl Propanol, Carbomer, Ethyl Ester of PVM/MA Copolymer, Alcohol Denat., Polyquaternium-4, PEG-40 Hydrogenated Castor Oil, Benzyl Alcohol, Methylparaben, Tocopheryl Acetate, Parfum, Hydroxyethylcellulose, Disodium EDTA, Linalool, Limonene, Hexyl Cinnamal, Benzyl Salicylate, Alpha-Isomethyl Ionone

SP STYLINGPRODUKTE

VORBEREITUNG

DELICATE VOLUME VOLUMENSCHAUM

Volumen gebender Stylingschaum

- Halt und Volumen, speziell für feines Haar.
- Schützt vor UV-Strahlen und Föhnhitze.
- Ohne Alkohol.

Anwendung

- Eine kleine Menge auf das handtuchtrockene Haar geben.
- Gleichmäßig verteilen und wie gewünscht föhnen und stylen.



INGREDIENTS

Aqua, PVP, Phenoxyethanol, Cocamidopropyl Hydroxysultaine, Methylparaben, Tocopheryl Acetate, PEG-40 Hydrogenated Castor Oil, Disodium EDTA, Cetrimonium Chloride, Citric Acid, Parfum, Sodium Chloride, Linalool, Limonene, Hexyl Cinnamal, Benzyl Salicylate, Polyaminopropyl Biguanide

RESOLUTE LIFT STYLINGLOTION

Halt gebende Stylinglotion

- Sorgt für extra starken Halt und maximales Volumen vom Ansatz bis in die Spitzen.
- Verleiht seidigen Glanz.
- Optimale Grundlage zum Föhnen und für die Definition von Looks.
- Schützt vor UV-Strahlen und Föhnhitze

Anwendung

- Aus 10 – 15 cm Entfernung auf das handtuchtrockene Haar sprühen.
- Föhnen und wie gewünscht stylen.



INGREDIENTS

Alcohol Denat., Aqua, VA/Crotonates Copolymer, Isopropyl Alcohol, PEG-40 Hydrogenated Castor Oil, Parfum, Tocopheryl Acetate, Triethyl Citrate, Glycerin, PEG-25 PABA, Linalool, Cetrimonium Chloride, Limonene, Hexyl Cinnamal, Benzyl Salicylate, Alpha-Isomethyl Ionone, Hydroxyisohexyl 3-Cyclohexene Carboxaldehyde, CI 60730, CI 42090

SP STYLINGPRODUKTE

DEFINITION

SATIN POLISH GLÄTTUNGSCREME

Glättungscreme für mehr Glanz

- Sorgt für ein elegantes Finish mit perlmuttartigem Glanz.
- Geschmeidigkeit und leichter Halt mit Anti-Frizz-Effekt.
- Verleiht Definition und Struktur.
- Auch zum Akzentuieren von einzelnen Haarsträhnen und für kreative Stylingeffekte geeignet.

Anwendung

- Eine kleine Menge auf dem trockenen Haar verteilen und sorgfältig einarbeiten.



INGREDIENTS

Aqua, Cyclopentasiloxane, Sorbitol, Propylene Glycol, Aminomethyl Propanol, Carbomer, VA/Crotonates Copolymer, Phenoxyethanol, Dimethiconol, PEG-40 Hydrogenated Castor Oil, Mica, Parfum, CI 77891, Methylparaben, Propylparaben, Tocopheryl Acetate, Ethylhexyl Methoxycinnamate, Disodium EDTA, Hydroxyisohexyl 3-Cyclohexene Carboxaldehyde, Benzyl Salicylate, Calcium Stearate, Butylphenyl Methylpropional, Limonene, Alpha-Isomethyl Ionone, Hexyl Cinnamal

EXQUISITE GLOSS GLANZFLUID

Hochwertiges Glanzfinish

- Weiches Fluid, das sich leicht im Haar verteilt.
- Für ein glattes, glamouröses Finish mit Diamantenglanz.
- Anti-Frizz-Effekt.

Anwendung

- 2 - 3 Tropfen in den Handflächen verteilen.
- Gleichmäßig im feuchten oder trockenen Haar verteilen.



INGREDIENTS

Cyclopentasiloxane, Dimethiconol, Isododecane, Parfum, Tocopheryl Acetate, Ethylhexyl Methoxycinnamate, Hydroxyisohexyl 3-Cyclohexene Carboxaldehyde, Benzyl Salicylate, Butylphenyl Methylpropional, Limonene, Alpha-Isomethyl Ionone, Hexyl Cinnamal, Linalool, Citronellol, Coumarin

REFINED TEXTURE MODELLIERCREME

Modelliercreme für mehr Textur

- Starker Halt für einzigartige Definition.
- Re-Styling jederzeit möglich.
- Verleiht einen natürlichen Matt-Effekt.

Anwendung

- Eine kleine Menge in den Händen verreiben, in das trockene Haar einarbeiten und wie gewünscht modellieren.



INGREDIENTS

Aqua, Glycerin, Ceresin, Petrolatum, Copernicia Cerifera Cera, Octylacrylamide/Acrylates/Butylaminoethyl Methacrylate Copolymer, Ceteareth-25, Cetearyl Alcohol, Cetyl Alcohol, Paraffinum Liquidum, Dicaprylyl Maleate, Phenoxyethanol, Aminomethyl Propanol, Carbomer, Parfum, Methylparaben, Propylparaben, Panthenol, Tocopheryl Acetate, Ethylhexyl Methoxycinnamate, Linalool, Disodium EDTA, Limonene, Hexyl Cinnamal, Benzyl Salicylate, Alpha-Isomethyl Ionone, Hydroxyisohexyl 3-Cyclohexene Carboxaldehyde

SP STYLINGPRODUKTE FINISH

PERFECT HOLD HAARSPRAY

Haarspray für ein perfektes Finish

- Extra starker Halt für lang anhaltende Looks.
- Schützt das Haar vor UV Strahlen und Feuchtigkeit.

Anwendung

- Für ein elegantes Finish aus ca. 15 cm Entfernung gleichmäßig auf das trockene Haar sprühen.



INGREDIENTS

Alcohol Denat., Butane, Isobutane, Acrylates/t-Butylacrylamide Copolymer, Propane, Aminomethyl Propanol, Phenyl Trimethicone, Triethyl Citrate, Parfum, Aqua, Linalool, Ethylhexyl Methoxycinnamate, Benzyl Salicylate, Limonene

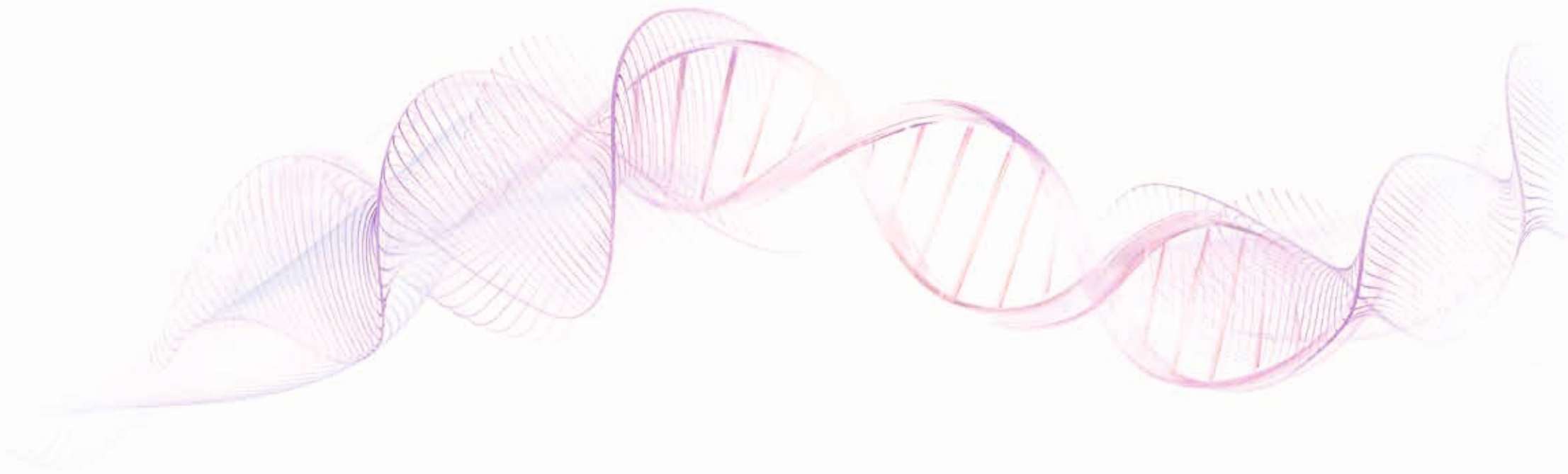

SYSTEM PROFESSIONAL. FORSCHUNG, DIE IHR HAAR VERWANDELT, VON  **WELLA**
PROFESSIONALS